vive
AGENDA CULTURAL

NO. 184 | PUBLICACIÓN MENSUAL

CALLEGENERA
FESTIVAL DE EXPRESIONES URBANAS

TEATRO

XXV FESTIBAÚL DE TÍTERES

DANZA

XX FESTIVAL DE ARTE FLAMENCO

CONARTE

vive
AGENDA CULTURAL

Publicación mensual
del Consejo para
la Cultura y las Artes
de Nuevo León

M. Ricardo Marcos González
PRESIDENTE

Dra. Melissa Segura Guerrero
SECRETARIA TÉCNICA

Violeta Tejeda González
EDITORA

Gisel Castellanos Rodríguez
COORDINADORA DE IMAGEN

Héctor Tovar Lankenau
DISEÑO EDITORIAL

Luis Arriaga Elizondo
CORRECCIÓN DE ESTILO

Berenice Rebolloso
Jesús Lozano
Luis Arriaga Elizondo
DISEÑO CONARTE

CALLEGENERA
Mural: Mónica Loya
IMAGEN DE PORTADA

vtejeda@conarte.org.mx
CONTACTO

Periscopio Media
IMPRESIÓN Y DISTRIBUCIÓN

PROGRAMACIÓN SUJETA A CAMBIOS

conarte.org.mx

conarte nuevo león

***Eventos apoyados por la Secretaría de Cultura**

Certified System
SAI GLOBAL
ISO 9001
Quality

ESPACIOS CONARTE *¡Visítanos!*

PARQUE FUNDIDORA
Av. Fundidora y Adolfo Prieto s/n, col. Obrera.

OFICINAS CONARTE
+52 (81) 2140-3000

CENTRO DE LAS ARTES
CINETECA | FOTOTECA
NAVE UNO
+52 (81) 2140-3000

CENTRO DE LAS ARTES
NAVE DOS
+52 (81) 2140-3000

CENTRO DE LAS ARTES
NAVE GENERADORES
+52 (81) 2140-3000

ESCUELA ADOLFO PRIETO
+52 (81) 8344-4903

NIÑOS CONARTE
+52 (81) 2140-3000

DIRECCIÓN DE DESARROLLO Y PATRIMONIO CULTURAL
+52 (81) 2140-3000

TEATRO DE LA CIUDAD
Zuazua y Matamoros s/n, Centro.
+52 (81) 8343-8974 al 78

PINACOTECA DE NUEVO LEÓN
Centro Cultural Universitario
Av. Juárez y Washington s/n, Centro.
+52 (81) 1340-4358 y 62

LIBRERÍA CONARTE
Abasolo y Mina 1024,
Barrio Antiguo, Centro.
+52 (81) 8340-9607

CASA DE LA CULTURA
Av. Colón 400 Ote, Centro.
+52 (81) 8374-1128 y 1226

MUSEO ESTATAL DE CULTURAS POPULARES
Abasolo y Mina 1024,
Barrio Antiguo, Centro.
+52 (81) 8344-3030 y 5311

Los espacios CON**ARTE** permanecen abiertos en asuetos oficiales, inclusive en lunes
(Excepto Pinacoteca de Nuevo León)

Nuevo León
LA NUEVA INDEPENDENCIA

CULTURA
SECRETARÍA DE CULTURA

PUBLICACIÓN MENSUAL GRATUITA | JULIO - AGOSTO 2018

EL ATERRADOR CASO DE MARIE CLAP
Texto y dirección de Alan Huerta. Obra de suspenso que se lleva a cabo en espacio y tiempo ficticios. Marie es ocultada por su esposo debido a una extraña enfermedad, pero Leonor, su mejor amiga, sospecha que hay algo más tenebroso detrás de esto.

»***Teatro de la Ciudad | Sala Experimental***
5 Y 6 DE JULIO | 20:00 H.
7 Y 8 DE JULIO | 18:00 H.
$70.

Texto de Maruxa Vilalta.
Dirección de Salvador Ayala.
Dirigido a: público familiar. Él y ella dedican su "agradable velada" a destruirse.
Viven olvidados en un mundo de pesadilla, protegidos de todo contacto con la gente. Aplauden los horrores de la historia y luego vuelven a herirse mutuamente e impedir que cada uno escape del otro.
»***Teatro de la Ciudad | Sala Experimental.***
19 Y 20 DE JULIO | 20:00 H.
21 Y 22 DE JULIO | 18:00 H.
$100 | $60 estudiantes, maestros e INAPAM.

MANANTIALES
Texto y dirección de Juan Pablo Cibrían
En una comunidad donde azota la violencia y la sequía, tres jóvenes se ponen en marcha para buscar el lugar donde nace un manantial el cual creen resolverá sus problemas.
»***Teatro de la Ciudad | Sala Experimental***
5 Y 6 DE JULIO | 20:00 H.
7 Y 8 DE JULIO | 18:00 H.
$70.

ORTODOXIA
Texto y dirección de Vicente Galindo.
Esta puesta en escena es una crítica a la educación "ortodoxa" y encubierta que se desarrolla en muchas escuelas, instituciones y empresas de nuestro país. No es una proclamación en contra sino la muestra de hasta dónde el ser humano puede ser alienado con doctrinas que tal vez, con mayor conciencia, no serían aceptadas.
»***Teatro de la Ciudad | Sala Experimental***
5 Y 6 DE JULIO | 20:00 H.
7 Y 8 DE JULIO | 18:00 H.
$70.

Llegó de nueva cuenta una cita con los títeres, ahora más dispuestos que nunca, para celebrar el 25 aniversario de esta fiesta en nuestro Estado donde su tradición se construye día a día. Ya son muchos los recuerdos y anécdotas que nos ha dejado este Festibaúl desde aquel lejano día de octubre de 1993 cuando se dio inicio con un gran desfile por las calles de la colonia Independencia donde se ubicaba el antiguo teatro La Bodega de Baúl, sede de este evento: las mojigangas, los compañeros en zancos, niños y jóvenes con sus títeres al ritmo de percusiones, que avisaban a todo el barrio que los títeres empezaban su fiesta. En otra emisión, el Teatro Calderón sufrió un apagón y las funciones se hicieron dentro de los autobuses de los escolares para que no se quedaran con las ganas de ver títeres y las experiencias inolvidables de compartir la fiesta con las casas hogar, los albergues, los centros comunitarios. Los Encuentros de Titiriteros de Provincia que durante siete años se realizaron en cada edición, ayudando a crear redes profesionales que hoy proliferan. Los coloquios de reflexión sobre la historia, el género, la dirección. Las ediciones de libros, los homenajes a los grandes maestros.

Hoy, después de 25 años queremos agradecerles a todos ustedes por su lealtad al seguirnos, por compartir, por apoyarnos para crecer con el Festibaúl. ¡Y claro está!: agradecemos sobremanera a las instituciones que durante años han creído en estos sueños y los han apuntalado: CONARTE, Museo de Historia Mexicana, Secretaría de Cultura, a los grupos de teatro y de títeres de Monterrey, nacionales e internacionales y a tantas otras instituciones que siguen aportando a este evento. Gracias infinitas a Angélica Coronado y Antonio Ríos, pilares de toda la organización y al equipo de apoyo de La Casa de los Títeres, siempre cambiante pero siempre comprometido. El Festibaúl es vivo, está vivo y, con ustedes, seguirá vivo reinventándose cada año para continuar llevando alegría, entretenimiento y cultura a la región.

XXV Festibaúl
continuamos coleccionando recuerdos.
Gracias.

Elvia Mante
Cesar Tavera
Directores de Baul Teatro, A.C.

Entrada Libre

ALITAS PA'VOLAR
Foco! Teatro
Una obra que festeja por medio de la música y títeres nuestro orgullo por la artista mexicana Frida Kahlo.
»***Museo del Palacio.***
14 DE JULIO | 16:00 H.
»***Museo La Casa de los Títeres.***
18 DE JULIO | 17:00 H | Entrada libre.

BALADA PARA UN AMIGO
La Percha Teatro.
Un actor nos cuenta episodios de su vida familiar y el papel de los cuentos en ella. Comparta la historia de dos personajes solitarios que logran valorar la amistad.
»***Teatro de la Ciudad | Sala Experimental.***
14 DE JULIO | 18:00 H.

EL NIÑO TORNADO VS. LOS PASTELES MUTANTES
Foco Teatro
Defensor de la ciudad, se enfrenta al malvado Dr. Boris Krugenstein y sus pasteles mutantes justo en su cumpleaños, gracias a la ayuda de su familia y amigos logrará vencerá al villano.
»***Centro Capullos del DIF.***
14 DE JULIO | 10:00 H.

EL PEPILLO Y PULCHINELA
Títeres de la Media Luna
Pulchinela, tonto e ingenioso, se reinventa en cada aparición. Ahora viene desde Nápoles.
»***Museo La Casa de los Títeres.***
15 DE JULIO | 17:00 H.
»***Museo de Historia Mexicana.***
16 DE JULIO | 20:00 H.

LA VARITA MÁGICA
Títeres La Matatena
En este cuento, el Lobo quiere comerse a doña Coneja y la engaña para que se interne en el bosque.
Teatro de la Ciudad | Escenario al Aire Libre.
15 DE JULIO | 19:00 H.
»***Museo de Historia Mexicana.***
17 DE JULIO | 20:00 H.

PANAL DULCE HOGAR
El Tenderete
Una jardinera y un apicultor representan con títeres marotes el cuento de una pequeña abeja que tuvo que salir del panal y al enfrentarse con el mundo exterior.
»***Centro de las Artes | Teatro de las Artes.***
17 DE JULIO | 19:00 H.

LEYENDAS DE DIABLOS, FANTASMAS Y APARECIDOS
Marcela del Río.
Tres leyendas tradicionales de México que giran en torno a las creencias de aparecidos en los campos.
»***Museo de Historia Mexicana.***
18 DE JULIO | 20:00 H.

LA AFINADORA DE PATITOS DE HULE Y OTROS CUENTOS
Con Marcela del Río
»***Museo La Casa de los Títeres.***
14 DE JULIO | 17:00 H.
»***Centro Capullos del DIF.***
18 DE JULIO | 10:00 H.

YO TAMBIÉN SOY UNA PRINCESA
Alquimia Teatro
Mariana y Olivia nos muestran que todas las niñas son princesas, pero no todas desean "el destino que espera a todas las princesas".
»***Teatro de la Ciudad | Escenario al Aire Libre.***
14 DE JULIO | 19:00 H.

SELFIE CON TÍTERES DE FRIDA KAHLO
Cahiripa
Inspirada en acontecimientos de la vida de Frida Kahlo desde una visión infantil que nos sumerge a través de la imaginación y la lírica.
»***Museo del Palacio.***
15 DE JULIO | 16:00 H.

¡QUE VIENE EL LOBO!
Mondomeraki
Lobezno no quiere ser lobo de zoológico; y se pregunta cómo será la vida en "al otro lado".
»***Teatro de la Ciudad | Sala Experimental.***
15 DE JULIO | 18:00 H.
»***Museo La Casa de los Títeres.***
16 DE JULIO | 17:00 H.

HISTORIAS DE BICHOS
Crearti
Una jardinera llamada Florentina nos invita a entrar a su jardín el cual nos asegura está poblado de ¡bichos!.
»***Museo La Casa de los Títeres.***
17 DE JULIO | 17:00 H.

LA PROFECÍA
Baúl Teatro
En plena Edad Media un famoso alquimista necesita ayuda para recuperar una poción de la inmortalidad y el trovador Crispín es quien deberá de ayudar en esta misión.
»***Centro de las Artes | Teatro de las Artes.***
18 DE JULIO | 19:00 H.

CAMILA IMAGINACIÓN
Crearti
Camila es una conejita con suerte: le pusieron por nombre "Imaginación" y ella siempre lo ha honrado porque cualquier pretexto es bueno para jugar con su imaginación.
»***Museo de Historia Mexicana.***
19 DE JULIO | 20:00 H.

TEATRO

Del 1 al 11 de agosto de 2018 se llevará a cabo la vigésima edición del Festival de Teatro Nuevo León. Este año con la presencia de Colombia, como país invitado, además de obras procedentes de Ciudad de México, Baja California, Chihuahua y Jalisco que enmarcarán a lo mejor de la producción de nuestro estado. Gracias a la colaboración de la Secretaría de Cultura, la Universidad de Monterrey (UDEM) y el Museo de Arte Contemporáneo (MARCO) tendremos la oportunidad de conocer propuestas interesantes.

El Festival de Teatro Nuevo León nació en 1999 con la intención de continuar la tradición impuesta por diez ediciones de la Muestra Nacional de Teatro que se habían realizado en nuestra área metropolitana desde 1986, con algunas intermitencias.

El objetivo principal, que además ha distinguido a nuestro Festival, siempre ha sido el público espectador al cual se le han compartido los mejores montajes tanto del extranjero como nacionales y locales. Es uno de los eventos más esperados por los amantes del teatro y este año no será la excepción.

Para este 20 aniversario se han conjuntado obras de algunos directores que han sido significativos en la historia del festival: Mauricio García Lozano, Angélica Rogel, Claudio Valdés Kuri, Ángel Norzagaray, Hugo Arrevillaga, David Jiménez Sánchez, Clarissa Malheiros, Juliana Faesler, Alejandro Ricaño, Alberto Lomnitz, Juan Carrillo, Richard Viqueira, entre otros, así como talentos neoleoneses establecidos o que van despuntando gracias a la calidad de sus realizaciones: Mónica Jasso, Cristina Alanís y Emanuel Anguiano, Orlando Tovar, Víctor Hernández, Alba Liz Gómez y Grisel López.

CUANDO ESTALLAN LAS PAREDES
Dirección de Fabio Rubiano | Colombia
»***Gran Sala del Teatro de la Ciudad***
1 DE AGOSTO | 20:00 H.

BALADA PARA UN AMIGO
Dirección de Grisel López | Nuevo León
»***Sala Experimental del Teatro de la Ciudad***
2 DE AGOSTO | 18:00 Y 20:00 H.

MACBETH DE WILLIAM SHAKESPEARE
Dirección de Mauricio García Lozano |
»***Teatro del Centro de las Artes***
2 DE AGOSTO | 19:00 H.

TODAVÍA TENGO MIERDA EN LA CABEZA
Dirección de Alba Líz Gómez | Nuevo León
»***Sala Experimental del Teatro de la Ciudad***
3 DE AGOSTO | 18:00 Y 20:00 H.

CONEJOS EN EL VALLE DE LA MUERTE
Dirección de Ángel Norzagaray | Baja California
»***Gran Sala del Teatro de la Ciudad***
3 DE AGOSTO | 19:00 H.

DOS PARA EL CAMINO
Dirección de Adrián Vázquez | Cd. de México
»***Teatro del Centro de las Artes***
3 DE AGOSTO | 21:00 H.

TODA LA PROGRAMACIÓN PODRÁ CONSULTARSE, A PARTIR DE LA SEGUNDA QUINCENA DE JULIO EN WWW.CONARTE.ORG.MX

OBRAS PARTICIPANTES:

Cosas raras | Esto no es Dinamarca | Galileo: una tragicomedia cósmica | La piel de Venus | No soy un fracaso | Artaud en mil pedazos | Filos | Juana Inés: paráfrasis de sí misma* | Bye Bye Bird | Niños chocolate | La vida es sueño | Nacahue | La Ilíada | Alpha | Radio Piporro y los nietos de don Eulalio | Pacamambo (teatro para niños) | Los dos jorobados (teatro para niños) | Nenitas (teatro de la tercera edad).

Además habrá funciones de otras obras: Boterito, Galileo, Jarry y la máquina del tiempo, Llévame, en los municipios de Santa Catarina, Aramberri, Galeana, General Terán, Bustamante, Sabinas Hidalgo y Mina, además de los Centros de Reinclusión Social tanto femenil como varonil. Se impartirán varios talleres y se celebrará la segunda edición del Congreso Estatal de Teatro, aparte de la lectura dramatizada de la obra ganadora del Premio Nacional de Dramaturgia Víctor Hugo Rascón Banda 2018.

Los esperamos en la gran fiesta del teatro en Nuevo León para festejar su vigésimo aniversario.

MÚSICA

MÚSICA EN EL PARQUE
CENTRO DE LAS ARTES

TEATRO

HOMENAJE A MANUEL M. PONCE
Karina Ríos, soprano | Jorge Martínez, piano
Recital en el que se brindará un homenaje al máximo compositor romántico nacionalista mexicano, Manuel María Ponce, en conmemoración de su 70 Aniversario luctuoso. Se presentarán las obras más conocidas para voz y para piano solo.
15 DE JULIO | 16:00 H | Entrada libre.

NOCHE DE IMPROVISACIÓN Y JAZZ
Alfredo Ayala, pianista
Demuestra su dominio del instrumento improvisando libremente y tocando temas de jazz. Se trata de un recital a modo de despedida antes de partir a proseguir con sus estudios musicales en Berklee College of Music.
21 DE JULIO | 20:00 H | $100.

BARROCO Y BLUE
Ana Laura Villarreal, flauta | David Josué Zambrano, piano
El concierto lleva el título de un movimiento de la Suite de flauta y jazz piano de Claude Bolling, la cual se estará interpretando además de servir como invitación a escuchar obras de diferente forma, carácter y estilos, iniciando con el Barroco y recorriendo los periodos Clásico, Romántico y siglo XX.
12 DE AGOSTO | 16:00 H | Entrada libre.

CENTRO DE COMPOSITORES DE NUEVO LEÓN

»*Escuela Adolfo Prieto* | Entrada libre.
Informes: oarevalo@conarte.org.mx

TALLER DE COMPOSICIÓN, TEORÍA Y ANÁLISIS MUSICAL
Dr. Osvaldo Budón
Se presentarán contenidos teóricos y análisis de obras seleccionadas de la literatura de los siglos XX-XXI, y una sesión de taller de composición. Los contenidos teóricos se organizarán alrededor de dos ejes temáticos:

1 - Fenómenos periódicos y aperiódicos en el micro y el macro tiempo.

2 - Desarrollo orgánico o amalgama de diversidades: enfoques en la creación musical

9 DE JULIO | 10:00 H.

Más información:
conarte.org.mx

CONFERENCIA TÉCNICAS EXTENDIDAS PARA CUERDAS Y PIANO
Trío Siqueiros
Primera sesión de las actividades de retribución del Trío Siqueiros en la que comparten con el público aspectos técnicos sobre la composición de música contemporánea para sus instrumentos.
1 DE AGOSTO | 10:00 H.

CONFERENCIA COLABORACIÓN ENTRE INTÉRPRETE Y COMPOSITOR AL ESTRENAR UNA OBRA
Trío Siqueiros
Segunda sesión de las actividades de retribución del Trío Siqueiros en la que comparten con el público su experiencia respecto a la colaboración entre intérpretes y compositores.
2 DE AGOSTO | 10:00 H.

PANEL DE LECTURA CON LOS ASISTENTES A LAS CONFERENCIAS
Trío Siqueiros
Tercera sesión de las actividades de retribución del Trío Siqueiros en la que tendrán un ensayo abierto al público, así como un panel de lectura de obras escritas para la dotación instrumental del trío.
3 DE AGOSTO | 10:00 H.

TEMPORADA DE CONCIERTOS 2018 | PROGRAMA I
Trío Siqueiros
Interpretarán Trío no. 2, Op. 80 de Schumann, Trío en Do de Mozart y una obra comisionada al compositor neolonés Roberto Carlos Flores.
5 DE AGOSTO | 16:00 H.

#ESTOESCONARTE

MIÉRCOLES MUSICALES
CASA DE LA CULTURA

SALA ALFONSO REYES | **ENTRADA LIBRE**

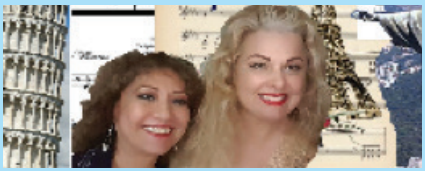

MÚSICA DEL MUNDO
Norma Canto y Egusky de Ondiz
Un recorrido musical por diferentes países a través de los recuerdos. Éxitos del ayer que viajaron por el mundo y nuestros corazones.
4 DE JULIO | 19:30 H.

UN VIAJE A TRAVÉS DE LATINOAMÉRICA
Grupo Intipunku
Grupo que nace en 2009. Nuestro objetivo es transmitir el gusto y la pasión que sentimos por el folklore y la música latinoamericana, para seguirla difundiendo en México y en el mundo entero.
11 DE JULIO | 19:30 H.

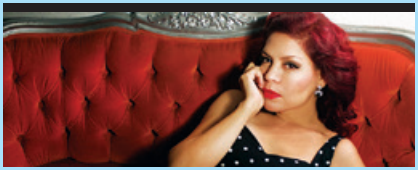

DE AMOR Y COSAS PEORES
Mónica Mercado, Alonso Julián, Sergio Hernández y Diana Rodríguez
A través del jazz, blues y tango, presentan esta propuesta musical en donde el tema principal son las relaciones de pareja.
18 DE JULIO | 19:30 H.

DESPUÉS DEL FUEGO, CANCIONES QUEDAN
Sirena Blues | Ensamble Acústico
El título es una paráfrasis del dicho popular: "después del fuego, cenizas quedan", y hace referencia a las vivencias que se convierten en musas, o cómo cada experiencia puede convertirse en canción.
25 DE JULIO | 19:30 H.

ANTOLOGÍA MUSICAL DE MÉXICO Y EL MUNDO
Alumnos del Taller de Canto de la Casa de la Cultura
Presentan una muestra de los avances y aprendizaje de los alumnos del Taller de Canto del Maestro Carlos Paredes, quienes interpretarán canciones de éxitos musicales de México y el Mundo.
1 DE AGOSTO | 19:30 H.

NOCHE DE JAZZ
Grupo Ys
Tocaremos música que combina el jazz con bases de funk y latinas, teniendo en cuenta las ventajas de cada género improvisaremos melodías.
8 DE AGOSTO | 19:30 H.

EL PADRE DE LA MÚSICA
Gilberto Manzanares, guitarra
Interpreta música de Johann Sebastian Bach en la guitarra clásica entre las que destacan el número de catálogo BWV 998 Preludio, Fuga y Allegro, Suite para laúd BWV 1006 entre otras piezas.

»***Antiguo Templo de San Pedro Apóstol.***
6 DE JULIO | 19:00 H.
»***Parroquia de Nuestra Señora Reina de Los Ángeles.***
2 DE AGOSTO | 20:00 H.
Entrada libre.

DANZA

XV CONCURSO DE POLKA
PROFR. JESÚS DANIEL ANDRADE GONZÁLEZ **2018**

El Concurso de Polka se ha convertido a lo largo de sus ediciones, en uno de los más importantes en su tipo, el norte del país. Reconoce el talento de niños, jóvenes, adultos y adultos mayores ejecutantes de la danza folklórica. Este concurso celebra y perdura la polka, ritmo norestense arraigado en nuestras tradiciones y cultura.
»***Explanada del Museo de Historia Mexicana*** **|** 14 Y 15 DE JULIO | 19:00 H | Entrada libre.

HERMANDAD FOLKLÓRICA
Gala con el Ballet Folklórico Herencia Mexicana Dir. Gral. Jorge Luis Muñoz,
Dir. Art. Sergio González. Todos unidos para apoyar a quienes nos representaran en la Gira Bulgaria y Rumania 2018.
»***Teatro de la Ciudad | Gran Sala.***
4 DE JULIO | 20:00 H.
$100.

FIESTA FLAMENCA 2018
Sabás Santos y su Grupo Sevilla
Serie de palos flamencos representativos de Andalucía y cante Flamenco.
»***Centro de las Artes | Teatro de las Artes.***
8 DE JULIO | 18:00 H.
$100.

KARIME AMAYA
RECITAL DE BAILE FLAMENCO
Nació en México en el año 1985. Pertenece a la familia Los Amaya, siendo sobrina-nieta de Carmen Amaya, una de las bailaoras universales más venerada. Lleva en su sangre sin duda el arte flamenco. Sus padres son la bailaora La Winy, Mercedes Amaya, y el guitarrista Santiago Aguilar. Debutó con 9 años en la compañía de sus padres y a los 12 años su pasión se convirtió en su carrera.

»*Teatro de la Ciudad | Gran Sala.*
7 DE JULIO | 20:00 H.
Entrada libre.

ANTONIO REY
DOS PARTES DE MÍ
Guitarrista payo, conocido artísticamente con su propio nombre de **ANTONIO REY**, nació en Madrid en el mes de marzo de 1981, es uno de los más destacados talentos de la nueva guitarra flamenca. Comienza su carrera artística en los tablaos, acompañado por su padre, Tony Rey.

»*Auditorio San Pedro.*
12 DE JULIO | 20:30 H.
$200 luneta numerada
$150 balcón general
$100 estudiantes, maestros e **INAPAM.**

DANZA

ENCUENTRO DE NIÑOS Y JÓVENES BAILADORES
Organización de Folkloristas Unidos en Nuevo León
Evento donde diversos grupos Infantiles y juveniles representativos de diferentes instituciones educativas, así como grupos independientes presentan una variedad de danzas representativas del país.
»***Teatro de la Ciudad | Escenario al Aire Libre***
7 Y 8 DE JULIO | 19:30 H.
Entrada libre.

LA FÁBRICA DE LAS COSAS PENDIENTES
Proyecto escénico que tiene como punto de partida la relación entre los conceptos de fábrica y cuerpo, fábrica y vida. La fábrica como un lugar interminable de trabajo y el cuerpo como la única forma de transitar la vida. La Fábrica de las Cosas Pendientes busca acercarse a la experiencia de vivir y celebrar lo que somos: personas con deseos y con muchas cosas pendientes por resolver.
»***Centro de las Artes | Teatro de las Artes.***
12 AL 14 DE JULIO | 20:00 H.
$100 | $50 estudiantes, maestros e INAPAM.

DANZAOFU 2018 CONCURSO NACIONAL DE DANZA FOLKLÓRICA MEXICANA
Organización de Folkloristas Unidos en Nuevo León
Grupos, compañías, ballets locales y nacionales se reúnen en este espacio donde podrán demostrar su calidad en la ejecución de la danza folklórica y motivarán a los asistentes a conocer más de esta disciplina.
»***Teatro de la Ciudad | Gran Sala.***
14 DE JULIO | 09:00 12:00 15:00 H.
$70.

ANHELOS COMO ALAS... TÚ PUEDES VOLAR TAN ALTO COMO LO DESEES
Danza Regia, Dir. Aurora Buensuceso
Fundación Danza Regia A.C. presenta la historia de Juan Salvador Gaviota hecha danza, más de 40 intérpretes en escena, en niveles principiantes, intermedios y profesionales, cuentan esta historia con acrobacia, danza clásica, contemporáneo, ritmos latinos, jazz, expresión corporal.
»***Centro de las Artes | Teatro***
19 DE JULIO | 20:00 H.
Entrada libre.

SEGUNDO FESTIVAL NACIONAL DE FOLKLOR MONTERREY 2018
Ballet Folklórico Kadima del DIF Monterrey
Un mosaico multicolor de las tradiciones y costumbres de nuestro país a través de sus bailes y danzas con la participación de grupos nacionales e internacionales invitados.
»***Teatro de la Ciudad Escenario al Aire Libre***
21 Y 22 DE JULIO | 19:30 H.
Entrada libre.

ANSIA
Los Unos y los Otros, Dir. Mizraim Araujo
ANSIA. /del latín anxia, f. de anxius, angustiado/ sustantivo.
Estado de inquietud, intranquilidad, desesperación o angustia, generalmente provocado por una necesidad o un deseo apremiante, intenso o agitado.
»***Centro de las Artes | Teatro de las Artes.***
28 DE JULIO | 20:00 H. | 29 DE JULIO | 18:00 H.
$100.

MUESTRA NACIONAL DE DANZÓN VAMOS AL NORTE 2018
Danzoneros Capital de Nuevo León / Dir. Profr. Arturo Héctor Salinas Gutiérrez
Grupo Formado en 1999 por el Profr. Arturo Salinas. Han realizado presentaciones nacionales e internacionales. Recientemente se presentaron en el Centro Nacional de Culturas Populares. En esta ocasión con Acerina, primera danzonera de América acompaña a grupos de diferentes estados del país.
»***Centro de las Artes | Teatro de las Artes.***
28 DE JULIO | 10:00 H.
Entrada libre.

ONDAS DE TRANSFORMACIÓN
Mestizos Crew
Teniendo un fuerte impulso y estímulo mediante las ondas sonoras, lo que transforma al cuerpo no es un germen, si no la interacción de la pulsación musical con el cuerpo vulnerable, esta interacción conduce a un Groove con una sensación rítmica expansiva, el cuerpo se transforma física, emocional y visualmente.
»***Centro de las Artes***
Teatro de las Artes.
26 Y 27 DE JULIO | 20:00 H.
$100.

SOMOS LA MEMORIA ROSARIO MURILLO | 25
Rosario Murillo
Soy movimiento, soy flores, soy viento, soy lluvia, soy calma, soy fuego, soy cuerpo, soy arcilla en el tiempo, soy tiempo. Somos la Memoria.
»***Centro de las Artes***
Teatro de las Artes.
31 DE JULIO | 20:00 H.
$200.

FUNCIÓN COLECTIVA DEL XXXIII ENCUENTRO METROPOLITANO DE DANZA CONTEMPORÁNEA
Presentación en el Escenario al Aire Libre de los grupos participantes del XXXIII Encuentro Metropolitano de Danza Contemporánea que concentra la visión de distintos creadores y coreógrafos de Nuevo León.
»***Teatro de la Ciudad***
Escenario al Aire Libre.
29 DE JULIO | 19:30 H.
Entrada libre.

FUNCIONES REGULARES
CINETECA NUEVO LEÓN

»*Sala 1 y 2* | **LUNES CERRADO.**
$40 | $25 estudiantes, maestros e INAPAM.

NUNCA ESTARÁS A SALVO
Lynne Ramsay | Reino Unido | 2017.
10, 12 Y 18 DE JULIO
16:00 Y 21:00 H.
11, 13, 17, 19, 20, 24 Y 25
DE JULIO | 18:30 H.
14 Y 15 DE JULIO
17:00 Y 21:00 H.
26 DE JULIO | 21:00 H.

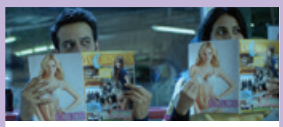

EL CLUB DE LOS INSOMNES
Joseduardo Giordano, Sergio Goyri Jr. | México | 2017.
10, 12 Y 18 DE JULIO | 18:30 H.
11, 13, 17 Y 19 DE JULIO
16:00 Y 21:00 H.
14 Y 15 DE JULIO | 15:00 H.

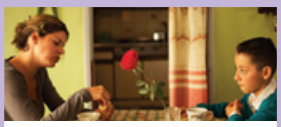

LAS TETAS DE MI MADRE
Carlos Zapata | Colombia | 2015.
20 Y 26 DE JULIO | 16:00 H.
21 DE JULIO |15:00 H.
22 DE JULIO | 21:00 H.
24 Y 25 DE JULIO | 16:00 Y
21:00 H.

PARAISO EN AUSCHWITZ
Aarón Cohen | México | 2016.
14 Y 15 DE JULIO | 19:00 H.
21 DE JULIO | 17:00 H.
22 DE JULIO | 15:00 H.

UN FINAL FELIZ
Michael Haneke | Austria | 2017.
27 Y 3 DE JULIO | 16:00 Y
21:00 H.
28 DE JULIO | 17:00 Y 21:00 H.
29 DE JULIO | 15:00 Y 19:00 H.
1 DE AGOSTO | 16:00 Y 21:00 H.
2 DE AGOSTO | 18:30 H.

SIN DIOS Y SIN DIABLO. JAIME SABINES Y SUS LECTORES
Claudio Isaac | México | 2017.
27 Y 31 DE JUL | 18:30 H.
28 31 DE JUL | 15:00 Y 19:30 H.
29 31 DE JUL | 17:30 Y 21:30 H.
1 DE AGO | 18:30 H.
2 DE AGO | 16:00 Y 21:00 H.

LUCKY
John Carroll Lynch | EUA | 2017.
10, 12 Y 17 DE JUL | 16:00 Y
21:00 H.
11 Y 18 DE JULIO | 18:30 H.
13 DE JULIO | 17:30 H.
15 DE JULIO | 21:30 H.
19 DE JULIO | 16:00 H.

NO SOY UNA BRUJA
Rungano Nyoni
Reino Unido | 2017.
10, 12, 17 Y 19 DE JUL | 18:30 H.
11 Y 18 DE JULIO | 16:00 Y
21:00 H.
13 DE JULIO | 15:30 H.
14 DE JULIO | 17:00 H.

EL ÁNGEL EN EL RELÓJ
Miguel Ángel Uriegas
México | 2017.
14, 15, 22, 28 Y 29 DE JULIO
15:00 H.

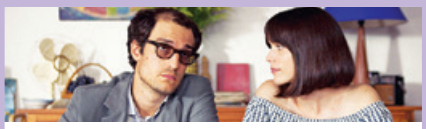

GODARD, AMOR MÍO
Michel Hazanavicius | Francia | 2017.
20 DE JULIO | 15:00 H.
21, 24 Y 27 DE JULIO | 17:00 H.
22 DE JULIO | 21:00 H.
25 DE JULIO Y 1 DE AGOSTO | 18:30 H.
26 DE JULIO | 16:00 H.
28 DE JULIO | 19:00 H.
29 DE JULIO | 21:30 H.
31 DE JULIO Y 2 DE AGOSTO | 16:00 Y 21:00 H.

SWAGGER: GENTE CON ESTILO
Olivier Babinet | Francia | 2016.
21, 24 Y 27 DE JULIO | 15:00 H.
25 DE JULIO Y 1 DE AGOSTO | 16:00 Y 21:00 H.
28 Y 29 DE JULIO | 17:00 H.
31 DE JULIO Y 2 DE AGOSTO | 18:30 H.

VERANO ADOLESCENTE

» *Centro de las Artes | Cineteca Sala 3* | $25

Verano CONARTE 2018

HEATHERS
Michael Lehmann | EUA | 1988.
14 DE JULIO | 17:00 Y 19:30 H.

LA TRAMPA
Alexander Payne | EUA | 1999.
15 DE JULIO | 17:00 Y 19:30 H.

REBELDES Y CONFUNDIDOS
Richard Linklater | EUA| 1993.
21 DE JULIO | 16:00 Y 21:00 H.

PICARDÍAS ESTUDIANTILES
Amy Heckerling | EUA | 1982.
22 DE JULIO | 17:00 Y 19:30 H.

DIGAN LO QUE QUIERAN
Cameron Crowe | EUA | 1989.
28 DE JULIO | 17:00 Y 19:30 H.

LAS VÍRGENES SUICIDAS
Sofia Coppola | EUA | 1999.
29 DE JULIO | 17:00 Y 19:30 H.

AMERICAN GRAFFITI
George Lucas | EUA | 1973.
4 DE AGOSTO | 17:00 Y 19:30 H.

BRICK
Rian Johnson | EUA | 2005.
5 DE AGOSTO | 17:00 Y 19:30 H.

MUNDO FANTASMA
Terry Zwigoff | EUA || 2001.
11 DE AGOSTO | 17:00 Y 19:30 H.

JUNO
Jason Reitman | EUA | 2007.
12 DE AGOSTO | 17:00 Y 19:30 H.

CHICAS PESADAS
Mark Waters | EUA | 2004.
25 DE AGOSTO | 17:00 Y 19:30 H.

NI IDEA
Amy Heckerling | EUA | 1995.
26 DE AGOSTO | 17:00 Y 19:30 HS.

CINE Y VIDEO

»*Centro de las Artes | Cineteca Sala 3* | **$25**

BREVE ANTOLOGÍA DEL **CINE NEGRO**

EL OCASO DE UNA VIDA
Billy Wilder | Estados Unidos | 1950.
10 DE JULIO | 17:00 Y 19:30 H.

SOMBRAS DEL MAL
Orson Welles | Estados Unidos | 1958.
17 DE JULIO | 17:00 Y 19:30 H.

DÍAS SIN HUELLA
Billy Wilder | Estados Unidos | 1945.
24 DE JULIO | 17:00 Y 19:30 H.

LA MUJER DEL CUADRO
Fritz Lang | Estados Unidos | 1944.
31 DE JULIO | 17:00 Y 19:30 H.

TUYO ES MI CORAZÓN
Alfred Hitchcock | Estados Unidos | 1946.
7 DE AGOSTO | 17:00 Y 19:30 H.

MANOS PELIGROSAS
Samuel Fuller | Estados Unidos | 1953.
14 DE AGOSTO | 17:00 Y 19:30 H.

LA MUERTE EN UN BESO
NIcholas Ray | Estados Unidos | 1950.
28 DE AGOSTO | 17:00 Y 19:30 H.

MIÉRCOLES **BIZARRO**

MÁS ALLÁ DEL VALLE DE LAS ULTRAVIXENS
Russ Meyer | Estados Unidos | 1979.
11 DE JULIO | 17:00 Y 19:30 H.

FASTER PUSSYCAT! KILL! KILL!
Russ Meyer | Estados Unidos | 1965.
18 DE JULIO | 17:00 Y 19:30 H.

SUPERVIXENS
Russ Meyer | Estados Unidos | 1975.
25 DE JULIO | 17:00 Y 19:30 H.

MÁS ALLÁ DEL VALLE DE LAS MUÑECAS
Russ Meyer Estados Unidos | 1970.
1 DE AGOSTO | 17:00 Y 19:30 H.

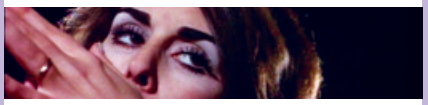

VIXEN!
Russ Meyer | Estados Unidos | 1968.
8 DE AGOSTO | 17:00 Y 19:30 H.

UP!
Russ Meyer | Estados Unidos | 1976.
15 DE AGOSTO | 17:00 Y 19:30 H.

CHERRY, HARRY & RAQUEL
Russ Meyer | Estados Unidos | 1970.
29 DE AGOSTO | 17:00 Y 19:30 H.

#ESTOESCONARTE

»*Centro de las Artes* | *Cineteca Sala 3* | $25

20 Aniversario CINETECA-FOTOTECA Nuevo León 1998 - 2018

JUEVES DE CINE MEXICANO

EL PRINCIPIO
Gonzalo Martínez Ortega | México | 1973.
12 DE JULIO | 17:00 Y 20:00 H.

FOXTROT
Arturo Ripstein | México, Reino Unido | 1976.
19 DE JULIO | 17:00 Y 19:30 H.

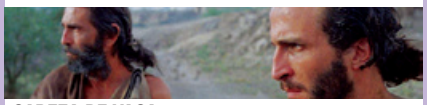

CABEZA DE VACA
Nicolás Echevarría | México, España | 1990.
26 DE JULIO | 17:00 Y 19:30 H.

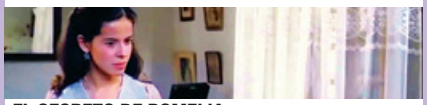

EL SECRETO DE ROMELIA
Busi Cortés | México | 1988.
2 DE AGOSTO | 17:00 Y 19:30 H.

DAMA DE NOCHE
Eva López Sánchez | México | 1993.
9 DE AGOSTO | 17:00 Y 19:30 H.

NADA. SEMANA SANTA TARAHUMARA
Nicolás Echevarría | México | 1979.
16 DE AGOSTO | 17:00 Y 19:30 H.

POETAS CAMPESINOS
Nicolás Echevarría | México | 1980.
30 DE AGOSTO | 17:00 Y 19:30 H.

VIERNES DE TERROR

CARRIE
Brian de Palma | Estados Unidos | 1976.
13 DE JULIO | 17:00 Y 19:30 H.

MISERIA
Rob Reiner | Estados Unidos | 1990.
20 DE JULIO | 17:00 Y 19:30 H.

LA ZONA MUERTA
David Cronenberg | Estados Unidos | 983.
27 DE JULIO | 17:00 Y 19:30 H.

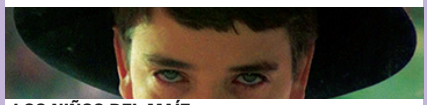

LOS NIÑOS DEL MAÍZ
Fritz Kiersch | Estados Unidos | 1984.
3 DE AGOSTO | 17:00 Y 19:30 H.

CHRISTINE
John Carpenter | Estados Unidos | 1983.
10 DE AGOSTO | 17:00 Y 19:30 H.

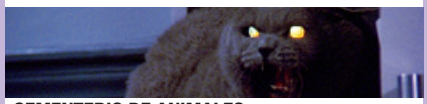

CEMENTERIO DE ANIMALES
Mary Lambert | Estados Unidos | 1989.
24 DE AGOSTO | 17:00 Y 19:30 H.

LA MITAD OSCURA
George A. Romero | Estados Unidos | 1993.
31 DE AGOSTO | 17:00 Y 19:30 H.

CINE Y VIDEO

» *Centro de las Artes | Cineteca Sala 2* | $25

CLÁSICOS EN **PANTALLA GRANDE**

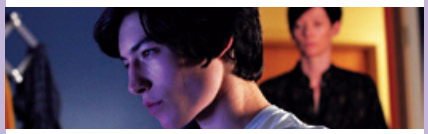

TENEMOS QUE HABLAR DE KEVIN
Lynne Ramsay | Reino Unido | 2011.
14 DE JULIO | 21:30 H | 15 DE JULIO | 19:00 H.

EL BUENO, EL MALO Y EL FEO
Sergio Leone | Italia | 1966.
21 DE JULIO | 19:00 H | 22 DE JULIO | 17:00 H.

EL BEBÉ DE ROSEMARY
Roman Polanski | Estados Unidos | 1968.
28 DE JULIO | 21:00 H | 29 DE JULIO | 19:00 H.

EL CLUB DE LA PELEA
David Fincher | Estados Unidos | 1999.
4 DE AGOSTO | 21:00 H | 5 DE AGOSTO | 19:00 H.

CIUDAD DE DIOS
Fernando Meirelles | Brasil | 2002.
11 DE AGO | 21:00 H | 12 DE AGO | 19:00 H.

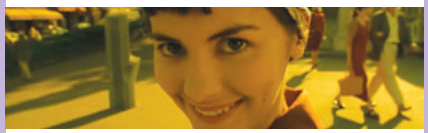

AMELIE
Jean-Pierr Jeunet | Francia | 2001.
25 DE AGO | 21:00 H | 26 DE AGO | 19:00 H.

JUEVES DE **ACERVO**

» *Cineteca Sala 2* | Entrada libre.

EL ESCAPULARIO
Servando González | México | 1968.
26 DE JULIO | 21:00 H.

CUMBIA CALLERA
René U. Villarreal | México | 2007.
16 DE AGOSTO | 21:00 H.

FESTIVAL INTERNACIONAL DE **CINE JUDIO**

» *Centro de las Artes | Cineteca Sala 2* | $30.

HASTA PRONTO ALEMANIA
Sam Garbarski | Alemania | 2017.
Un grupo de supervivientes de los campos de concentración nazis se asocian para montar un pequeño negocio de venta de ropa de cama, producto que por lo visto está muy demandado entre los alemanes, quienes además sienten la suficiente culpa como para no cerrar la puerta.
14 DE JULIO | 19:00 H.

ARMONÍA
Ori Sivan | Israel | 2016.
Sarah, la arpista de la Filarmónica de Jerusalén, está casada con Abraham el director de la orquesta. No tienen hijos. Cuando Hagar, una joven ejecutante del cuerno del Este de Jerusalén se une a la orquesta del lado occidental, el mundo de Sarah cambia.
15 DE JULIO | 17:00 H.

CICLO **GANADORAS DEL ARIEL**

$40 | $25 estudiantes, maestros e INAPAM.

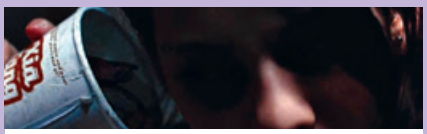

VUELVEN
Issa López | México | 2017.
20 DE JULIO | 17:00 H.

LA REGIÓN SALVAJE
Amat Escalante | México | 2016.
20 DE JULIO | 21:00 H.

SUEÑO EN OTRO IDIOMA
Ernesto Contreras | México | 2017.
21 DE JULIO | 19:00 H .

EL VIGILANTE
Diego Ros | México | 2016.
21 DE JULIO | 21:00 H.

LA LIBERTAD DEL DIABLO
Everardo González | México | 2017.
22 DE JULIO | 19:00 H.

CORTOMETRAJES GANADORES
22 DE JULIO | 17:00 H.

LA MUÑECA TETONA
Diego Enrique Osorno, Alexandro Aldrete
México | 2017.

OASIS
Alejandro Zuno Alcántara | México | 2017.

CERULIA
Sofia Catalina Carrillo Ramirez | México | 2017.

FILOSOFÍA DEL ARTISTA REVOLUCIONARIO

EL MURAL DE SIQUEIROS
Héctor Olivera | Argentina | 2010.
El film relata las distintas circunstancias que llevaron al pintor David Alfaro Siqueiros a realizar un famoso mural en la quinta Los Granados, propiedad de Natalio Botana, con la colaboración de los pintores argentinos Lino Enea Spilimbergo, Antonio Berni y Juan Carlos Castagnino y el uruguayo Enrique Lázaro; más las complicadas y entrecruzadas relaciones entabladas entre los personajes de la historia.
»***Centro de las Artes | Cineteca Sala 3.***
21 DE JULIO | 18:30 H.
Entrada libre.

FUNCIONES **ESPECIALES**

»***Centro de las Artes | Cineteca Sala 2.***

ESTO ES PARA ESTO
México | 2018.
Selección de cortometrajes de cine experimental independiente.
19 DE JULIO | 21:00 H.
$30.

TAMARA Y LA CATARINA
Lucía Carreras | México | 2016.
24 DE JULIO | 19:15 H.
Entrada libre.

20 Aniversario CINETECA-FOTOTECA Nuevo León 1998 - 2018

QMTY

7ª MUESTRA INTERNACIONAL DE CINE QUEER DE LA CINETECA DE NUEVO LEÓN

$40 | $25 estudiantes, maestros e INAPAM.

Simbología:

- Con presencia de directores, elenco y/o invitados especiales.
- Entrada libre con invitación. Verifica Redes Sociales.
- Entrada libre.

DOMINGO 1 DE JULIO

YO OLGA. HISTORIA DE UNA ASESINA
16:00 H | CINETECA NUEVO LEÓN | SALA 1

MI MARAVILLOSO BERLÍN OCCIDENTAL
16:00 H | CINETECA NUEVO LEÓN | SALA 2

COLMENA
17:00 H | CINETECA NUEVO LEÓN | SALA 3

MONSTRUO DE CLÓSET
18:30 H | CINETECA NUEVO LEÓN | SALA 1

SEÑORITA MARÍA: LA FALDA DE LA MONTAÑA
18:30 H | CINETECA NUEVO LEÓN | SALA 2

RATAS DE PLAYA
20:30 H | CINETECA NUEVO LEÓN | SALA 3

EL REPOSTERO DE BERLÍN
21:00 H | CINETECA NUEVO LEÓN | SALA 1

THEO Y HUGO
21:00 H | CINETECA NUEVO LEÓN | SALA 2

LUNES 2 DE JULIO

LAS CHUNTÁ
19:30 H | RELACIONES CULTURALES | SALA GUAJARDO

MARTES 3 DE JULIO

LA MALDICIÓN DE THELMA
18:30 H | CINETECA NUEVO LEÓN | SALA 1

COBY
18:30 H | CINETECA NUEVO LEÓN | SALA 2

DENTRO DEL CLÓSET CHINO
19:30 H | CINETECA NUEVO LEÓN | SALA 3

SANTA Y ANDRÉS
21:00 H | CINETECA NUEVO LEÓN | SALA 1

ROMÁN
21:00 H | CINETECA NUEVO LEÓN | SALA 2

MIÉRCOLES 4 DE JULIO

ÁRBOLES DE CHABACANO
18:30 H | CINETECA NUEVO LEÓN | SALA 1

YO OLGA. HISTORIA DE UNA ASESINA
18:30 H | CINETECA NUEVO LEÓN | SALA 2

COLMENA
19:30 H | CINETECA NUEVO LEÓN | SALA 3

UNA MUJER FANTÁSTICA
21:00 H | CINETECA NUEVO LEÓN | SALA 1

BRUMA
21:00 H | CINETECA NUEVO LEÓN | SALA 2

JUEVES 5 DE JULIO

MONSTRUO DE CLÓSET
18:30 H | CINETECA NUEVO LEÓN | SALA 1

MI MARAVILLOSO BERLÍN OCCIDENTAL
18:30 H | CINETECA NUEVO LEÓN | SALA 2

MI CUERPO ES POLÍTICO
19:30 H | CINETECA NUEVO LEÓN | SALA 3

EL REPOSTERO DE BERLÍN
21:00 H | CINETECA NUEVO LEÓN | SALA 1

NADIE NOS MIRA
21:00 H | CINETECA NUEVO LEÓN | SALA 2

#ESTOESCONARTE

VIERNES 6 DE JULIO

LLÁMAME POR TU NOMBRE
18:30 H | CINETECA NUEVO LEÓN | SALA 1

LA MALDICIÓN DE THELMA
18:30 H | CINETECA NUEVO LEÓN | SALA 2

OSO POLAR
19:30 H | CINETECA NUEVO LEÓN | SALA 3

DESTINOS-CLANDESTINOS: PROGRAMA DE CORTOS
19:30 H | UANL COLEGIO CIVIL | SALA FÓSFORO

NADIE SABRÁ NUNCA
21:00 H | CINETECA NUEVO LEÓN | SALA 1

120 LATIDOS POR MINUTO
21:00 H | CINETECA NUEVO LEÓN | SALA 2

SÁBADO 7 DE JULIO

QUEERCORE: CÓMO CREAR UNA REVOLUCIÓN PUNK
16:00 H | CINETECA NUEVO LEÓN | SALA 1

BRUMA
16:00 H | CINETECA NUEVO LEÓN | SALA 2

NADIE SABRÁ NUNCA
17:00 H | CENTRO CULTURAL PLAZA FÁTIMA

SEÑORITA MARÍA: LA FALDA DE LA MONTAÑA
17:00 H | CINETECA NUEVO LEÓN | SALA 3

LAS MISÁNDRICAS
18:00 H | CINETECA NUEVO LEÓN | SALA 1

ROMÁN
18:00 H | CINETECA NUEVO LEÓN | SALA 2

LAS CHUNTÁ
19:30 H | CINETECA NUEVO LEÓN | SALA 3

CLAUSURA

TOM DE FINLANDIA + PHOTOMATON (CORTO)
20:30 H | CINETECA NUEVO LEÓN | SALAS 1 Y 2

DOMINGO 8 DE JULIO

LA INICIACIÓN
16:00 H | CINETECA NUEVO LEÓN | SALA 1

SANTA Y ANDRÉS
16:00 H | CINETECA NUEVO LEÓN | SALA 2

DESTINOS-CLANDESTINOS: PROGRAMA DE CORTOS
17:00 H | CINETECA NUEVO LEÓN | SALA 3

COBY
18:30 H | CINETECA NUEVO LEÓN | SALA 1

NADIE NOS MIRA
18:30 H | CINETECA NUEVO LEÓN | SALA 2

LLÁMAME POR TU NOMBRE
21:00 H | CINETECA NUEVO LEÓN | SALA 1

UNA MUJER FANTÁSTICA
21:00 H | CINETECA NUEVO LEÓN | SALA 2

Consulta y descarga el programa en línea en:

conarte.org.mx

Solicita el programa en PDF e invitaciones a:
cineteca@conarte.org.mx

CINE**CLUB**
CASA DE LA CULTURA DE NUEVO LEÓN

»***Sala Gabriel Figueroa***
ENTRADA LIBRE

** El Cineclub es una actividad de difusión cultural sin fines de lucro y con entrada gratuita para el público.*

In memoriam...Stéphane Audran
EL FESTÍN DE BABETTE *(Babettes gaestebud)*
Dir. Gabriel Axel | Int. Stéphane Audran, Bodil Kjer
Dinamarca, 1987 | Drama
3 DE JULIO | 19:30 | Adolescentes y adultos

In memoriam...Sergio Pitol
LA VIDA CONYUGAL
Dir. Luis Carlos Carrera | Int. Alonso Echánove, Socorro Bonilla | México, 1992 | Comedia y crimen
5 DE JULIO | 19:30 | Adolescentes y adultos

In memoriam...Milos Forman
HAIR
Dir. Milos Forman | Int. Treat Williams, John Savage
Alemania Oriental-EUA, 1979 | Musical antibélico
10 DE JULIO | 19:30 | Adolescentes y adultos

In memoriam...Gregorio Casal
LA CHOCA
Dir. Emilio Fernández | Int. Pilar Pellicer, Gregorio Casal, Meche Carreño | México, 1974 | Drama
12 DE JULIO | 19:30 | Sólo adultos

In memoriam...Michael Anderson
LAS SANDALIAS DEL PESCADOR
Dir. Michael Anderson | Int. Anthony Quinn, Laurence Olivier | Estados Unidos, 1968 | Drama
17 DE JULIO | 18:30 | Adolescentes y adultos

Ciclo: Mis Abuelitas...Nomás
LAS SEÑORITAS VIVANCO
Dir. Mauricio de la Serna | Int. Sara García, Prudencia Griffell | México, 1958 | Comedia
19 DE JULIO | 19:30 | Todo público

Ciclo: Centenario de Ingmar Bergman
EL SÉPTIMO SELLO (Det sjunde inseglet)
Dir. Ingmar Bergman | Int. Max Von Sydow, Gunnar Björnstrand | Suecia, 1957 | Drama
24 DE JULIO | 19:30 | Adolescentes y adultos

Ciclo: Mis Abuelitas...Nomás
EL PROCESO DE LAS SEÑORITAS VIVANCO
Dir. Mauricio de la Serna | Int. Sara García, Prudencia Griffell | México, 1959 | Drama
26 DE JULIO | 19:30 | Todo público

Ciclo: Centenario de Ingmar Bergman
A TRAVÉS DE UN VIDRIO OSCURO
Dir. Ingmar Bergman | Int. Harriet Anderson, Max Von Sydow | Suecia, 1961 | Drama
31 DE JULIO | 19:30 | Adolescentes y adultos

Disfruta de estrenos en Nuevo León de largometrajes y cortometrajes nacionales e internacionales; además apoya a nuevos cineastas mexicanos en **KinoStart** 11º Festival de Cine Estudiantil.

Presentado por:

CONARTE · Francia Cultura · CULTURA

Socios Organizadores:

Nuevo León · Institut Français · Cinépolis · Sala de Arte · IMCINE · UANL · Cultura UANL

Patrocinadores:

AeroMexico · Delta · tm · LatAm Cinema · SPR · filmorent · MGA

EXPOSICIONES

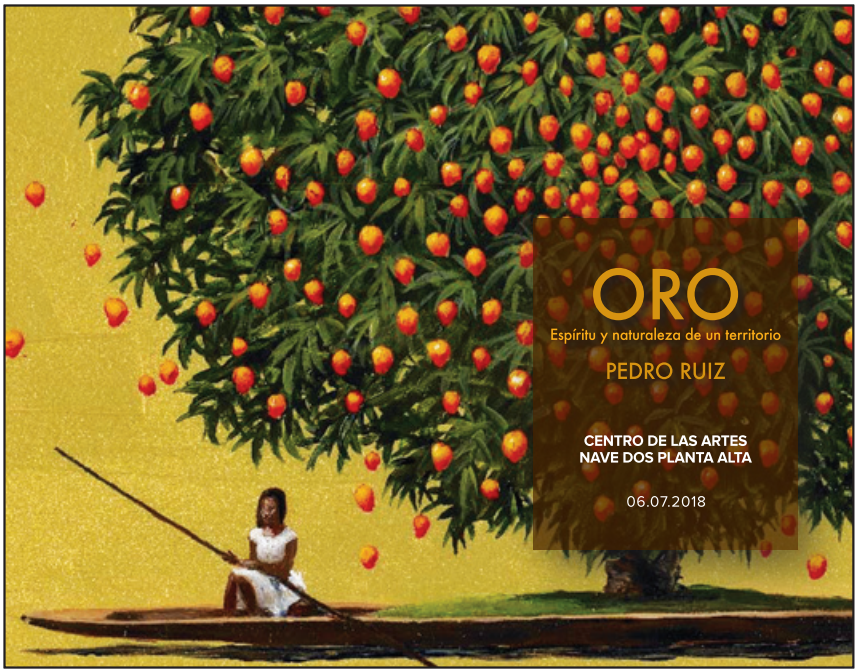

PIERRE
VERGER
MÉXICO
CON LOS PIES EN LA TIERRA
FOTOTECA NUEVO LEÓN
MONTERREY, MÉXICO
19.07.2018 | 20:30 H.

URNA
FŌRMAE
UN LUGAR DONDE PONER MIS HUESOS
Cerámica
—
CASA DE LA CULTURA
DE NUEVO LEÓN
23.08.2018 | 19:30 H.

EXPOSICIONES

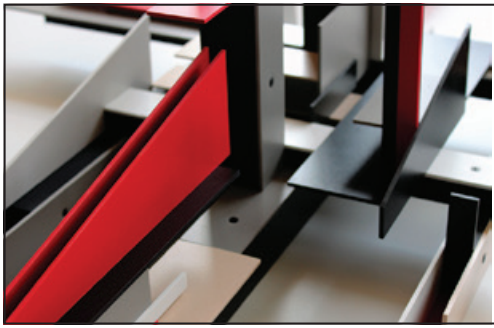

Iteración

de QUIRARTE + ORNELAS

»***Centro de las Artes***
Nave Generadores | Planta Alta.
PERMANENCIA: 1 DE JULIO.
MARTES A DOMINGO
11:00 A 21:00 H.
Entrada libre.

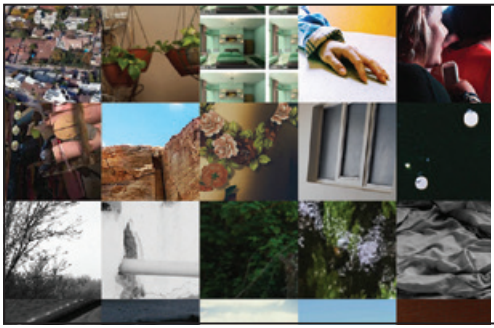

IMÁGENES EMERGENTES

»***Casa de la Cultura.***
PERMANENCIA: 29 DE JULIO 2018.
MARTES A DOMINGO
10:00 A 18:00 H.
Entrada libre.

LA CIUDAD QUE CONSTRUYÓ FUNDIDORA

La muestra es una reflexión sobre el impacto que Fundidora tuvo en el desarrollo de la ciudad y sus habitantes.

»***Plaza Maquinaria | Parque Fundidora.***
PERMANENCIA: JULIO 2018.
Entrada libre.

Los Artesanos del Sol

»***Museo Estatal de Culturas Populares.***
PERMANENCIA: 19 DE AGOSTO 2018.
MARTES A DOMINGO
10:00 A 18:00 H.
Entrada libre.

TORRES en CÁLAMO

ALBERTO VARGAS

»***Pinacoteca | Patio de Esculturas.***
PERMANENCIA: SEPTIEMBRE 2018.
LUNES A DOMINGO
10:00 A 20:00 H.
MARTES CERRADO.
Entrada libre.

En el camino del arte

EXPOSICIÓN HOMENAJE
HÉCTOR CARRIZOSA

»***Pinacoteca de Nuevo León***
PERMANENCIA : SEPTIEMBRE 2018
LUNES A DOMINGO | 10:00 A 20:00 H.
MARTES CERRADO.
Entrada libre.

Juguete e identidad

FRANCISCO VARGAS

»***Museo Estatal de Culturas Populares.***
PERMANENCIA: SEPTIEMBRE 2018.
MARTES A DOMINGO
10:00 A 18:00 H.
Entrada libre.

GRAFÍAS EN EL AGUA

JUAN MANUEL DE LA ROSA

»***Pinacoteca | Sala Permanente***
PERMANENCIA: DICIEMBRE 2018.
LUNES A DOMINGO | 10:00 A 20:00 H.
MARTES CERRADO.
Entrada libre.

LA LABOR DE LA CASA
1948 | Óleo sobre tela | 98 X 83 X 4.5 cm.
Carmen Cortés

LA PIEZA DEL MES

La labor de la casa, es junto con Paisaje de Monterrey también en la Colección permanente de la Pinacoteca de Nuevo León obras en la línea del impresionismo y de los modelos paisajísticos de finales del siglo XIX y muy en boga durante toda la primera mitad del siglo XX, que representan fidedignamente tanto en lo temático como en lo técnico los intereses y habilidades de Cortés y dejan ver además como el paisaje norestense ha sido fuente inagotable y referencia e inspiración para muchos de los creadores vinculados con la práctica artística en la localidad. "La labor de la casa" fue restaurada el año pasado como parte del programa Realización de inventarios y actualización para el uso y difusión de los acervos.

»***Centro de las Artes | Sala Principal.***
PERMANENCIA: JUNIO - AGOSTO
MARTES A DOMINGO
11:00 A 21:00 H.
Entrada libre.

NARRATIVAS, PERSONAJES Y ATMÓSFERA LUMÍNICA DESDE LO EXPERIMENTAL
Enrique Méndez de Hoyos
Taller multidisciplinario orientado a la experimentación para la construcción de una narrativa, diseño de la producción y técnicas de iluminación y colorización, con trabajo en locación
»***Centro de las Artes | Fototeca.***
4 AL 6 DE JULIO
15:00 A 18:00 H.
Entrada libre.
Informes:
fotografia@conarte.org.mx

LABORATORIO DE IMÁGENES REFLEXIÓN SOBRE LAS DIVERSAS POSIBILIDADES DE ABORDAJE A LA IMAGEN
Rosalinda Olivares
Taller 2 de 4 que integra el Laboratorio de imágenes.
»***Centro de las Artes Aula Taller.***
25, 26 DE JULIO
Y 1 DE AGOSTO | 18:00 H.
Entrada libre.
Informes:
fotografia@conarte.org.mx

TALLER LAS PALABRAS Y LAS IMÁGENES
Verónica Gerber Bicecci
Con el objetivo de poner al límite la intersección entre palabra e imagen, los participantes escribirán con imágenes y harán imágenes con palabras. También revisaremos algunas de las mudanzas e intercambios entre las artes visuales y la literatura.
»***Centro de las Artes Aula Taller.***
11 DE JULIO | 18:00 A 22:00 H.
Entrada libre
Cupo máximo 20 personas.

Más información:
conarte.org.mx

PASEO ESCULTÓRICO EN EL PARQUE FUNDIDORA

NOCHE DE MUSEOS EN TORNO A LA ESCULTURA BOXES OF AIR DEL ARTISTA SEAN SCULLY
Recorrido guiado por las esculturas más importantes del Parque Fundidora. Los recorridos serán partiendo de la escultura principal BOXES OF AIR.
»***Centro de las Artes | Nave Generadores.***
20 DE JULIO.
A partir de las 20:00 saldrá el trasporte en grupos a partir de 8 personas en adelante
21:00 tendremos la apertura con música de jazz, y brindis de honor
Entrada libre.

RECORRIDO POR LAS ESCULTURAS MAS IMPORTANTES DEL PARQUE FUNDIDORA EN TORNO A LA PIEZA BOXES OF AIR DEL ARTISTA SEAN SCULLY
Visitas guiadas para público en general a partir del 13 de agosto a noviembre. Se ofrecen recorridos programados por la escultura de fundidora con un máximo de 8 personas por recorrido.
»***Centro de las Artes.***
MARTES A VIERNES | 10:00 A 17:00 H.
Entrada libre | Previa inscripción en ddimas@conarte.org.mx

MINI TALLER DE ESCULTURA URBANA
Realizar un recorrido por la escultura BOXES OF AIR dirigido a grupos escolares de 6 años a 12 años y posteriormente hacer una actividad dónde los niños podrán construir por medio de módulos una escultura en formato maqueta.
»***Centro de las Artes***
Aula Taller.
20 DE AGOSTO A NOVIEMBRE
9:00 A 17:00 H.
DE MARTES A VIERNES
Previa inscripción
ddimas@conarte.org.mx

TALLER DE ESCULTURA URBANA TEÓRICO Y PRÁCTICO
Taller para principiantes sobre conocer el concepto de escultura urbana y espacios públicos en el mundo y cómo se presenta la escultura en nuestras ciudades y en particular monterrey. El alumno podrá trabajar diferentes materiales para realizar maquetas.
Tiempo de duración 4 secciones 3 horas cada sesión.
Cupo máximo 30 alumnos.
»***Centro de las Artes***
Aula Taller.
27 AL 30 DE AGOSTO
16:00 A 19:00 H.
Entrada libre | Previa inscripción serviciosedu cativos@conarte.org.mx

PANEL DE ESCULTURA URBANA EN MONTERREY
Un diálogo en torno a la pieza Boxes ofAair del artista Sean Scully y la escultura urbana en Monterrey y su estado actual, con artistas y especialistas en este tema. 3 importantes escultores de la cuidad que podrán compartir su visión de la escultura en la ciudad y su experiencia dentro de este tema.
»***Centro de las Artes***
Nave Generadores.
30 DE AGOSTO | 20:00 H.
Entrada libre.

LIBRERÍA CONARTE

Libro del mes

LOS FERROCARRILES EN EL NORTE DE MEXICO, 1880 - 1910: DEMANDA, MERCADOS E IMPACTO

SANDRA KUNTZ FICKER

El propósito de la presente investigación es estudiar las características y el impacto del desarrollo ferroviario en el norte/noreste de México durante el Porfiriato, para lo cual se ha elegido el tejido fundamental de la red ferroviaria de esa amplia zona del país. La investigación se concentra en el análisis de la contribución del ferrocarril al crecimiento económico, tanto en la creación de polos de crecimiento como en la conformación de mercados de distinta amplitud y profundidad.

Promoción del mes:

Adquiere cualquiera de los siguientes catálogos y obtén un 10 % de descuento en el total de tu compra mencionando la promoción.

-10%

INTROSPECCIÓN
ROSARIO GUAJARDO

ANDANZAS
FERNANDO FUENTES

*APLICAN RESTRICCIONES. SUJETO A DISPONIBILIDAD

ACTIVIDADES

PRESENTACIÓN DE LIBRO LOS VERDES DEL MAÍZ

Presentan Edith López Nava y Beatriz Blanco de la Fuente autora de la obra. "¿Qué tanto olvida la migrante, ¿qué tanto reinventa su descendiente? Los verdes del maíz enuncian los sentidos, sobre todo los aromas de la ausencia, pasan a individuar las renuncias, cruzan fronteras virtuales y, finalmente, tocan tierra. Al hacerlo, rebasan la supremacía del pensamiento racional, ofrecen los tarareos de una pastora sin rebaño que ya no sabe a quién llamar y ponen la palabra al servicio de una comprensión sensorial, primaria." Francesca Gargallo Celentani, 2017.

29 DE JULIO | 12:00 H.
Entrada libre.

INTERPRETACIÓN Y DIDÁCTICA DEL DIBUJO INFANTIL (IDDI)

Ana Fabiola Medina Ramírez
La inclinación natural de la niña y el niño hacia el dibujo hace de esta actividad un recurso muy usado en el aula como entretenimiento, pero poco valorado como parte de la formación de la subjetividad infantil. Se trata de un lenguaje que debe ser desarrollado en la infancia de la mano de otras formas expresivas. Es crucial conocer la manera en que se inserta y participa del crecimiento infantil para hacer de este pasatiempo un verdadero recurso formativo.

3 AL 26 DE JULIO.
MARTES Y JUEVES
10:00 A 13:00 H.
$400 | Cupo limitado.

LIBRERÍA CONARTE
Museo Estatal de Culturas Populares
Abasolo y Mina 1024 | Barrio Antiguo | Centro
Monterrey, N.L. 64000 | T. (81) 8340-9607

HORARIO | MARTES A DOMINGO
10:00 A 18:00 H | LUNES CERRADO

EL ENORME PEZ AZUL
Carlos Castillo Alvarado
Algunas de las historias que conforman este libro, retratan a seres comunes y corrientes atrapados en el estrés, la rutina y el letargo de las oficinas o de sus propias vidas, de las que buscan escapar de las más diversas formas. Así, nos llevan a recorrer antros, el Barrio Antiguo, restaurantes, universidades, avenidas, estudios de grabación, todo ello enmarcado por soundtracks y referencias cinematográficas.
Presenta: José Luis Montañéz.
»***Casa de la Cultura | Sala Alfonso Reyes.***
12 DE JULIO | 19:00 H.
Entrada libre.

FEIPOL ANTOLOGÍA 2017
Presentan: Malena Múzquiz, Mariena Padilla, Leticia Sandoval y Nora Castillo.
Poesías de voces jóvenes y consagradas. Se dan cita en FEIPOL, para dejarse escuchar. Están publicados 5 poetas de honor: Cristina Rivera Garza, México, Jorge Galán, El Salvador, Felipe Montes, México, Rigoberto González, EE. UU, Jorge Miguel Cocom Pech, Nación Maya. De Nuevo León tenemos la participación de Nora Lizet Castillo, Luis Aguilar, César Leonardo De León, Fernando J. Elizondo Garza, Oscar David López y Mariena Padilla.
»***Casa de la Cultura | Sala Alfonso Reyes.***
26 DE JULIO | 19:00 H.
Entrada libre.

ELEMENTOS TEÓRICOS PARA DESARROLLAR UN PROYECTO EDITORIAL
Alejandro Vázquez Ortiz, Carlos Lejaim Gómez y Frank Blanco
Dirigido a personas que tienen interés en iniciar y/o fortalecer un proyecto editorial o de publicación periódica. Se discutirán y aclararán los elementos que hay en juego a la hora de abordar un proyecto de publicaciones.
»***Casa de la Cultura.***
7 AL 28 DE JULIO | SÁBADOS | 10:00 H.
Entrada libre.

PAPELES DE LA MANCUSPIA 2018
3 Mancuspias
Presentan: Luis Aguilar, Lorena Sanmillán y Dolores Hernández. Se presentarán los primeros 3 números de la revista los Papeles de la Mancuspia del proyecto Mancuspia-CONARTE 2018, un número "ordinario", otro sobre "futbol" y otro sobre "instructivos literaturizados".
»***Casa de la Cultura | Sala Alfonso Reyes.***
19 DE JULIO | 19:00 H.
Entrada libre.

BIBLIOTECA ALFREDO GRACIA VICENTE
Localizada en la planta baja del edificio, la biblioteca ofrece una gran variedad de acervos literarios a estudiantes, investigadores y público en general.
»***Casa de la Cultura | Planta Baja.***
Entrada libre.

VISITA EL CRIPIL
El Centro Regional de Información, Promoción e Investigación de la literatura del Noreste , tiene como objetivo brindarles un espacio de trabajo y apoyo a la comunidad literaria a través de talleres, diplomados, conferencias, presentaciones de libros, consultas de acervos.
»***Casa de la Cultura | Tercer Piso***
Entrada libre.

NIÑOS CONARTE

»Interior Parque Fundidora

Entrada Libre

MARTES A DOMINGO | 9:00 A 19:00 H.
Recorridos cada 30 minutos con duración de una hora | ÚLTIMO RECORRIDO | 18:30 H.
Para disfrutar el espacio de lectura es necesario portar calcetas. | Cupo limitado.

ANIMACIÓN A LA LECTURA

CINCO DEDITOS

Aleida López
Sesiones de animación a la lectura para la primera infancia: un acercamiento temprano a los libros, la música y el arte en un espacio íntimo de afectos, literatura y lenguaje entre papá, mamá y bebé.
Acceso: bebés acompañados de uno a dos adultos por bebé.
Cupo limitado a 15 bebés.
Se entregan pases media hora antes de iniciar.
Es necesario portar calcetas.
MIÉRCOLES | 17:00 A 18:00 H.
EDADES DE 0 A 3 AÑOS
DOMINGOS | 11:00 A 12:00 H.
EDADES DE 0 A 2 AÑOS
DOMINGOS | 12:00 A 13:00 H.
EDADES DE 3 A 4 AÑOS

UN VERANO PARA TI 2018

Candy Flores y Rosy García
Como parte del Programa de Educación Patrimonial para verano, tenemos preparada una actividad especial para familias en nuestro espacio de lectura. Vive una experiencia de lectura entre juegos y libros seleccionados de nuestro acervo.
Dirigido a grupos familiares.
Cupo limitado a 25 participantes a partir de los 6 años.
17 DE JULIO AL 3 DE AGOSTO.
MARTES A VIERNES | 17:00 H.

Más información:
conarte.org.mx

CUENTACUENTOS

Disfruta en familia cuentos a cargo de narradores en escena e historias en Kamishibai.

LA PERCHA TEATRO

DOMINGOS | 18:00 Y 18:30 H.

DR. CABEZA

6 Y 13 DE JULIO | 18:00 Y 18:30 H.

TERESA FARFÁN

20 Y 27 DE JULIO | 18:00 Y 18:30 H.

VISITAS FAMILIARES

Visitas nuestros espacios permanentes en el Pabellón Ruedas Niños CONARTE.

Espacio de sensibilización a la lectura y las artes. Espacio lúdico e interactivo que, en torno al tema de los animales fantásticos, cruza el teatro, el dibujo y la exploración científica con los libros y otros dispositivos informativos.

Espacio de lectura, atractivo espacio para la lectura en familia, cuenta con un acervo de casi seis mil libros de literatura infantil y juvenil, clasificados por nivel lector.
MARTES A DOMINGO
9:00 A 19:00 H.
ÚLTIMO INGRESO 18:30 H
Entrada libre. Acceso cada media hora. Cupo limitado.
Para ingresar al espacio de lectura es necesario portar calcetines.

ESPECTACULOS ESCENICOS

EL VIAJE DE NIÑA LIBÉLULA A CASA-LABERINTO

Marcela Del Río
Montaje unipersonal de teatro de títeres inspirado en la obra de Remedios Varo.
Acceso 10 minutos antes por puerta lateral. Cupo limitado.
7 DE JULIO | 18:00 H.

MIMÓLOGO

Mimo Joy
Espectáculo de mímica de juego, improvisaciones y buen humor.
14 DE JULIO | 18:00 H.

MIMO OLAFO

Intervención espontánea y divertida de pantomima para toda la familia.
21 DE JULIO | 18:00 H.

CUENTOS DEMENTES PARA NIÑOS NORMALES

Compañía Teatro Proscenio
Teatralización de micronarraciones cuyo objetivo es el desarrollo de la imaginación de quien escucha. nuestro acompañante en esta aventura es Alfie Snyder: clon de apariencia estrafalaria que guarda un secreto que, al final del espectáculo, se revelará.
28 DE JULIO | 18:00 H.

EXPOSICIÓN

DICCIONARIO PARA ARMAR

Ven y diviértete relacionando imágenes y palabras, disfruta este recorrido evocativo y poético. Las palabras e ilustraciones de esta exposición se desprenden del libro Diccionario para armar, publicado por la Secretaría de Cultura Federal (antes CONACULTA) a través de la Coordinación Nacional de Desarrollo Cultural Infantil Alas y Raíces, en coedición con el Colegio de México.
MARTES A DOMINGO
9:00 A 19:00 H.

#ESTOESCONARTE

TALLERES Y ACTIVIDADES *para niños*

SERVICIOS EDUCATIVOS »*Centro de las Artes*

INFORMACIÓN E INSCRIPCIONES
Coordinación de Servicios Educativos
T. 2140-3018, ext. 3018
servicioseducativos@conarte.org.mx

TALLER DE GRABADO NO TÓXICO
La comunidad UDEM en conjunto con CONARTE ofrecen este taller para público a partir de los 6 años.
Una oportunidad de aprendizaje y experimentación para conocer el mundo de la gráfica.
Duración: 30-45 minutos
SÁBADOS | 11:00 A 14:00 H.
Entrada libre.

PINTURA 3D
En esta actividad los participantes realizan dibujos que salen de un plano 2D y se convierten en algo que pueden ver al tocarlo y tener sus ojos cerrados.
Organiza un grupo de 5 amigos y solicita este taller.
MARTES A VIERNES
9:00 A 15:00 H.
SÁBADOS Y DOMINGOS
11:00 A 16:00 H.
Entrada libre.

CONSTRUYENDO CON BRICKS
En este taller los niños y niñas ejercitan la memoria, aprenden la teoría del color y exploran su creatividad a partir de actividades con bricks de construcción. Organiza un grupo de 5 amigos o más y solicita este taller.
Entrada libre.

Más información:
conarte.org.mx

SERVICIOS EDUCATIVOS »*Pinacoteca de Nuevo León*

T. 1340-4358 Y 1340-4362.

EL MUNDO DE MATEO EXPOSICIÓN QUE CELEBRA LA CREATIVIDAD INFANTIL A TRAVÉS DE LA MIRADA DE UN NIÑO
Luis Mateo Zavaleta Escamilla y Sarah Pérez de Lara
Exposición, dirigida a niños desde 3 a 12 años de edad, de manera complementaria de los Talleres Infantiles de Verano 2018; con el objetivo de resaltar la importancia y trascendencia de los talleres infantiles que se han impartido y desarrollado en la Pinacoteca de Nuevo León a lo largo de los últimos 10 años. Y mostrar al público la manera en cómo estos talleres infantiles artísticos, desarrollan la creatividad de los niños a través de las artes, de la sensibilización, la experimentación de materiales, entre otros.
APERTURA:
16 DE JULIO | 10:00 H.
PERMANENCIA:
30 DE SEPTIEMBRE.
LUNES A DOMINGO
10:00 A 20:00 H.
Entrada libre.

CONFERENCIA - TALLER EL ARTE: ¿BENEFICIA A LOS NIÑOS?
Charla que tiene el objetivo de sensibilizar a los padres de familia sobre la importancia de compartir, reflexionar y aprender de sí mismos y del mundo en que viven los niños a través del arte. Incluye taller. Dirigido a adultos, padres de familia que inscriban a sus niños en los talleres infantiles de verano de la pinacoteca de Nuevo León y público interesado.
19 Y 26 DE JULIO
11:00 A 12:00 H.
Entrada libre
Incluye materiales.

JUGUEMOS CON ARTE
Sarah Pérez de Lara
Taller dirigido a las familias donde se llevarán a cabo actividades relacionadas con las artes plásticas, y otras disciplinas artísticas; a través de la experimentación de materiales, técnicas y conocimiento de los artistas plásticos de nuestro estado.
DOMINGOS | 12:00 H.
Entrada libre.

UN VERANO PARA TI 2018 HASHTAG# UN VERANO EN PINACOTECA | PROGRAMA DE EDUCACIÓN PATRIMONIAL PARA VERANO
La actividad que la Pinacoteca ha diseñado este año consiste en que el público participante podrá conocer el origen de la Pinacoteca de Nuevo León y del edificio de Colegio Civil, la importancia que han tenido en la historia de nuestro estado y su valor patrimonial, arquitectónico y cultural.
15 DE JULIO AL 5 DE AGOSTO.
LUNES A DOMINGO | 10:00 A 18:00 H. MARTES CERRADO.
Entrada libre.

MUSEO DE CULTURAS POPULARES DE NUEVO LEÓN

UN VERANO PARA TI 2018 JUGUETE E IDENTIDAD
Recorrido interactivo por la exposición Juguete e Identidad de Francisco Vargas.
15 DE JULIO AL 5 DE AGOSTO.
MARTES A DOMINGO
11:00 A 18:00 H.
Entrada libre.

CASA DE LA CULTURA DE NUEVO LEÓN

ARTE Y LITERATURA PARA NIÑOS
Gabriela Zavala
Un espacio donde, a partir de ejercicios con la creatividad y la imaginación, los niños podrán desarrollar sus aptitudes en la escritura creativa y las artes plásticas..
6 Y 13 DE JULIO
16:00 A 18:00 H.
Entrada libre.

NIÑOS

Talleres de VERANO CONARTE 2018

NIÑOS CONARTE

T. 21403000 ext. 3043
culturainfantil@conarte.org.mx

Inscripciones:
10 Y 11 DE JULIO
9:00 A 14:00 Y
DE 15:00 A 17:00 H.
Cupo limitado.

MACHINCUEPA DE JUEGO Y ARTE
Ven a vivir un divertido verano lleno de nuevas palabras, sonidos y color, a través de los talleres de creatividad plástica, música y juego.
Te invitamos a conocer nuevos amigos y a explorar las palabras que habitan el singular libro "Diccionario para armar". Dirigido a niños y niñas de 6 a 12 años, regulares y con necesidades especiales (previa valoración).

OPCIÓN 1:
16 AL 20 DE JULIO.

OPCIÓN 2:
23 AL 27 DE JULIO.

Duración por taller:
5 sesiones de tres horas,
Cupo limitado.
Sin costo | Incluye materiales.

MUSEO ESTATAL DE CULTURAS POPULARES

T. 8344-3030 y 5311
falvarez@conarte.org.mx

Inscripciones:
A PARTIR DEL 18 DE JUNIO.
Cupo limitado.

NIÑOS DEL SOL
Ven este verano será muy divertido... Jugaremos con barro, contaremos leyendas y claro, ese sol y resolana estarán en nuestras creaciones de pintura tradicional.
¡Será genial, tienes que venir! Tu semana de diversión y creatividad, tú ya nos conoces.

SEMANA 1:
PÚBLICO EN GENERAL
2 AL 7 DE JULIO
Niños de 5 a 12 años
9:00 a 12:30 H.
Costo $250
Incluye materiales y camiseta.

SEMANA 2:
RESERVADA PARA NIÑOS DE ZONAS FORÁNEAS
9 AL 14 DE JULIO
Niños de 5 a 12 años
10:00 a 13:00 H.
Sin costo.

CENTRO DE LAS ARTES

T. 2140-3018, ext. 3018
servicioseducativos@conarte.org.mx

¡Te invitamos a disfrutar y aprender del arte este verano!

Oferta de talleres para edades de los 6 a 16 años.

Entrada libre | Previa inscripción
Cupo limitado.

»***Aula Taller y Nave Generadores***

TALLER DE DIBUJO EN IPAD
Héctor Campos y
Edwin Zúñiga
Niños de 10 a 15 años.

SEMANA 1:
2 AL 6 DE JULIO
9:00 A 12:00 H.

SEMANA 2:
9 AL 13 DE JULIO
9:00 A 12:00 H.

PROGRAMA DE SENSIBILIZACIÓN Y DESARROLLO CREATIVO
Mery Castillo
Niños de 6 a 10 años.

SEMANA 1:
2 AL 6 DE JULIO | 9:00 A 12:00 H.

SEMANA 2:
9 AL 13 DE JULIO | 9:00 A 12:00 H.

TALLER DE SENSIBILIZACIÓN EN EL ECO-ARTE
José Carlos Gómez
Niños de 6 a 12 años.

SEMANA 3:
16 AL 20 DE JULIO | 9:00 A 12:00 H.

GRABANDO ¡HAGAMOS REPORTAJES! PARTE UNO
El Gato Raro
Adolescentes de 12 a 16 años.

SEMANA 3:
16 AL 20 DE JULIO
15:00 A 18:00 H.

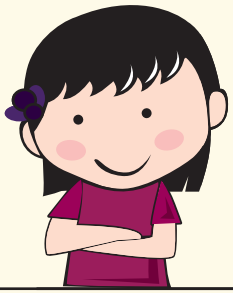

TALLER DE SENSIBILIZACIÓN EN EL ECO-ARTE
José Carlos Gómez
Niños de 6 a 12 años.
SEMANA 4:
23 AL 27 DE JULIO
9:00 A 12:00 H.

GRABANDO ¡HAGAMOS REPORTAJES! PARTE DOS
El Gato Raro
Adolescentes de 12 a 16 años.
SEMANA 4:
23 AL 27 DE JULIO
15:00 A 18:00 H.

TALLER DE COMIC AMERICANO Y MANGA
Héctor Ulises Torres
Adolescentes de 10 a 15 años.
SÁBADOS DE JULIO
9:00 A 13:00 H.

CASA DE LA CULTURA

T. 8374-1128 | 8374-1226

inscripciones:
2 AL 13 DE JULIO
Cupo limitado.

CIRCO DE VERANO
Este verano diviértete y aprende del 16 al 27 de julio en el tallere multidisciplinario de: música | teatro | artes plásticas | danza | literatura.
Para niños de 6 a 13 años.

LUNES A VIERNES
9:00 A 13:00 H.

Costo $500
incluye camiseta y materiales.

TALLER DE CÓMIC'S
Adolescentes de 13 a 18 años

DEL 16 AL 27 DE JULIO
LUNES A VIERNE
9:00 A 13:00 H.

Costo $500 incluye camiseta.

PINACOTECA

T. 1340 4358
atorres@conarte.org.mx

Inscripciones:
A partir del lunes 18 de junio en oficinas de Servicios Educativos, planta baja.

Horarios de inscripción:
LUNES A DOMINGO | 10:00 A 14:00 H Y DE 15:00 A 17:00 H.

El día martes no se realizan inscripciones | Cupo limitado.

Y YO ME PREGUNTO: "¿QUÉ ES EL ARTE?"
La Pinacoteca de Nuevo León como cada año organiza talleres infantiles de verano dirigidos a niños desde 3 a 12 años de edad.

En esta ocasión los niños, a través de las disciplinas de música, artes visuales y artes escénicas descubrirán el significado de la palabra arte.

Y para poder encontrar ese significado, los niños, realizarán actividades de sensibilización, experimentación plástica y juego que los llevarán a encontrar su propia respuesta.

SEMANA 1:
16 AL 20 DE JULIO
10:00 A 13:00 H.

SEMANA 2:
23 AL 27 DE JULIO
10:00 1 3:00 H.

Previa inscripción.
$380 por niño y por semana.
Incluye materiales y playera.

Más información:
conarte.org.mx

¡PAPÁ Y MAMÁ TAMBIÉN SE DIVIERTEN EN VERANO!
Como cada año también organiza talleres dirigidos a adultos, en este caso a los padres de familia que inscriben a sus hijos en los talleres infantiles de verano. Estos talleres abordan diferentes temáticas, pero siempre enfocados a actividades que los adultos puedan aplicar en su vida cotidiana. Taller gratuito, siempre y cuando sus niños se encuentren inscritos en los talleres infantiles de Verano de la Pinacoteca de Nuevo León.

SEMANA 1:
16 AL 20 DE JULIO
10:30 A 12:30 H.

SEMANA 2:
23 AL 27 DE JULIO
10:30 A 12:30 H.

Sin costo | Previa inscripción.
Incluye materiales.

ESCUELA ADOLFO PRIETO

T. 8344-4903
eap@conarte.org.mx

Inscripciones:
A PARTIR DEL 15 DE JUNIO.

VERANO DE LECTURA Y AVENTURA 3ª EDICIÓN
Lectura compresiva, desarrollo de la creatividad y reforzamiento de desarrollo humano a través de artes escénicas, visuales y graficas

5 SESIONES
30 DE JULIO AL 3 DE AGOSTO
LUNES A VIERNES
10:30 A 13:00 H.

Niños de 7 a 12 años
Sin Costo | Cupo limitado.

Más información:
conarte.org.mx

Verano CONARTE 2018

CINECLUB INFANTIL
CASA DE LA CULTURA

» *Sala Gabriel Figueroa* | **SÁBADOS 13:30 H.**
Niños de 6 a 13 años acompañados de un adulto.

Entrada Libre

7 JULIO

LA ERA DEL HIELO 5
Choque de mundos

Directores: Mike Thurmeier, Galen T. Chu | EUA 2016
Animación, aventuras, comedia | Duración 94 min.
La obsesiva búsqueda de bellotas por parte de Scrat acaba provocando un accidente: que un asteroide se dirija a la Tierra, amenazando con acabar con la Edad de Hielo. Sid, Manny, Diego y los demás miembros de la manada intentarán impedirlo por todos los medios.

14 JULIO

LOS CROODS

Directores: Kirk De Micco, Chris Sanders | EUA 2013
Animación, aventuras, comedia | Duración 90 min.
Tras la destrucción de su hogar por un gran terremoto, Grug se ve obligado a emigrar con su familia. Mientras avanzan por un mundo desconocido y aterrador, se encuentran con un nómada de mente abierta que los deja a todos fascinados, sobre todo a la hija de Grug.

21 JULIO

KUNG FU PANDA 3

Directores: Jennifer Yuh, Alessandro Carloni | EUA 2016
Animación, aventuras, comedia | Duración 95 min.
Po deberá hacer frente a dos desafíos épicos: uno, de origen sobrenatural; el otro, muy cerca de su hogar, con la aparición del que dice ser su padre biológico.

28 JULIO

TROLLS

Director: Mike Mitchell | EUA 2016
Animación, aventuras, comedia | Duración 92 min.
Conocidos por sus pelos de colores, locos y mágicos, los Trolls son las criaturas más felices y alegres que irrumpen en el mundo de la canción. Pero su mundo de arco iris y cupcakes cambiará para siempre cuando su líder Poppy debe embarcarse en una misión de rescate.

4 AGOSTO

INKHEART: EL LIBRO MÁGICO

Director: Ian Softley | Alemania, Inglaterra, EUA 2008
Aventuras, fantasía | Duración 106 min.
Meggie es una niña cuyo padre tiene la habilidad de volver reales los personajes de los cuentos que lee en voz alta. Una noche desafortunadamente da vida a un villano y a su banda de secuaces. Es secuestrado y trasladado a sus dominios.

11 AGOSTO

EL ÚLTIMO MAESTRO DEL AIRE

Director: M. Night Shyamalan | EUA 2010
Aventuras, fantasía | Duración 103 min.
La nación del Fuego declara la guerra a las naciones del Aire, el Agua y la Tierra. Tras un siglo de lucha, no hay esperanza alguna de acabar con tanta destrucción. Aang , el más reciente sucesor del ciclo del avatar, el único con poder para controlar los cuatro elementos.

18 AGOSTO

LA BRÚJULA DORADA

Director: Chris Weitz | EUA, Inglaterra 2007
Aventuras, ciencia ficción, fantasía | Duración 113 min.
Lyra Belacqua sólo tiene 12 años, pero incluso ella sabe que hacer lo que te dicen en lugar de hacer lo que sientes que está bien puede tener resultados muy diferentes. Huérfana rebelde que vive como una reclusa en Jordan College en la ciudad de Oxford.

CONVOCATORIAS

MÚSICA

MÚSICA ESCOLAR ITINERANTE 2018
Cierra: 15 de agosto.
Podrán participar grupos profesionales de los diversos géneros musicales con propuestas de conciertos didácticos dirigidas a niños y jóvenes para presentarse en escuelas públicas de Nuevo León.
T. 2140-3000.

TEATRO

TEATRO ESCOLAR ITINERANTE 2018
Cierra: 15 de agosto.
Podrán participar grupos o directores de teatro con obras dirigidas a niños y jóvenes para presentarse en escuelas públicas.
T. 8343-8976 al 78.

DANZA

DANZA ESCOLAR ITINERANTE 2018
Cierra: 15 de agosto.
Podrán participar grupos de las diversas disciplinas de danza con una obra coreográfica dirigida a niños y jóvenes de nivel escolar: primaria y secundaria, para presentarse en escuelas públicas del estado de Nuevo León.
T. 8343-8976 al 78.

Más información:
conarte.org.mx

LITERATURA

PREMIO IBEROAMERICANO "LUIS BRAILLE" DE POESÍA EN LENGUA ESPAÑOLA 2018
Cierra: 31 de agosto.
Obra poética de su propia autoría escrita en lengua española, integrada por uno o varios poemas inéditos, tema libres, con una extensión mín. de 250 versos y máx. de 500.
T. 2140-3000.

CINE

XI CONCURSO DE GUIONES DE LARGOMETRAJE NUEVO LEÓN 2018
Cierra: 23 de agosto.
Podrán participar guionistas con residencia actual en el estado de Nuevo León, con un (1) guión de ficción para largometraje de tema y estilo libre, con una irrestricta libertad de expresión y cuya extensión mínima sea de setenta y cinco cuartillas (75).
T. 2140-3000.

XI CONCURSO DE GUIONES DE CORTOMETRAJE NUEVO LEÓN 2018
Cierra: 23 de agosto.
Podrán participar guionistas con residencia actual en el estado de Nuevo León, con un (1) guión de ficción para cortometraje de tema y estilo libre, con una irrestricta libertad de expresión y cuya extensión máxima sea de quince cuartillas (15).
T. 2140-3000.

MULTIDICIPLINARIA

EL MÓVIL 2018
Cierra: 23 de julio.
CONARTE te invita a participar en la Programación de El Móvil 2018, una sala expositiva ubicada en la Escuela Adolfo Prieto que impulsa y difunde la creación y expresión de arte contemporáneo.
T. 8344-4903.

ESTÍMULO FISCAL A LA CREACIÓN ARTÍSTICA
Es una convocatoria que administra CONARTE y que es derivada del artículo 159 bis de la Ley de Hacienda del Estado de Nuevo León, en la cual, los contribuyentes (empresas), que otorguen apoyos para la creación artística o para proyectos de producción teatral, musical o dancística, podrán acreditar, contra el impuesto sobre nóminas a su cargo, una cantidad equivalente al 85% del apoyo otorgado.
T. 2140-3030.

PROGRAMA FINANCIARTE 2018
Cierra: 12 de octubre.
CONARTE convoca a creadores y promotores culturales del estado de Nuevo León, a participar en el Programa Financiarte 2018.
T. 2140-3000.

Más información:
conarte.org.mx

TALLERES PARA CONVOCATORIAS

PARA REALIZAR PROYECTOS DE CREACIÓN DE LA CONVOCATORIA DEL ESTÍMULO FISCAL A LA CREACIÓN ARTÍSTICA
José Luis Solís Olivares
Herramientas necesarias para la redacción de proyectos de creación en las diferentes disciplinas artísticas.
»***Teatro de la Ciudad Aula de Ensayos 5***
17, 19 Y 24 DE JULIO | 18:00 H.
Entrada libre.

PARA REALIZAR PROYECTOS DE PRODUCCIÓN DE LA CONVOCATORIA DEL ESTÍMULO FISCAL A LA CREACIÓN ARTÍSTICA
José Luis Solís Olivares
Herramientas necesarias para la redacción de proyectos de música, danza y teatro.
»***Escuela Adolfo Prieto Hub Cultural***
25 DE JULIO | 18:00 H.
Entrada libre.

¿Y SI HACEMOS ALGO DESDE LA CULTURA | LO CULTURAL? TALLER DE ELABORACIÓN DE PROYECTOS CULTURALES
Héctor Romero Lecanda
Taller de perfeccionamiento de proyectos culturales para el desarrollo comunitario.
»***Centro de las Artes Aula Taller***
16 AL 18 DE JULIO | 15:00 H.
Entrada libre.

CALLEGENERA

FESTIVAL DE EXPRESIONES URBANAS

En esta octava emisión el festival abordará el tema de la participación de las mujeres en el ámbito del arte, música y las expresiones culturales urbanas. Son las mujeres las que protagonizarán las exposiciones de grafiti y arte urbano; los talleres, mesas de discusión, proyección de documentales, competencias de break dance, conciertos y la amplia variedad de manifestaciones artísticas que se dan en las calles de la ciudad.

13 AL 29 DE JUILIO 2018

EXPOSICIÓN DE GRAFITI Y ARTE URBANO | TALLERES
MESAS DE DISCUSIÓN | CHARLAS | PROYECCIÓN DE DOCUMENTALES
CONCIERTOS | COMPETENCIAS DE BREAK DANCE Y SKATE.

EXPOSICIÓN | COLECTIVA:

MUJERES Y SU PARTICIPACIÓN EN EL ARTE Y CULTURA URBANAS

»Centro de las Artes | Nave Generadores

APERTURA: 13 DE JULIO | PERMANENCIA: 9 DE SEPTIEMBRE

MARTES A DOMINGO | 11:00 A 21:00 H | Entrada libre

INTERVENCIÓN DE MUROS

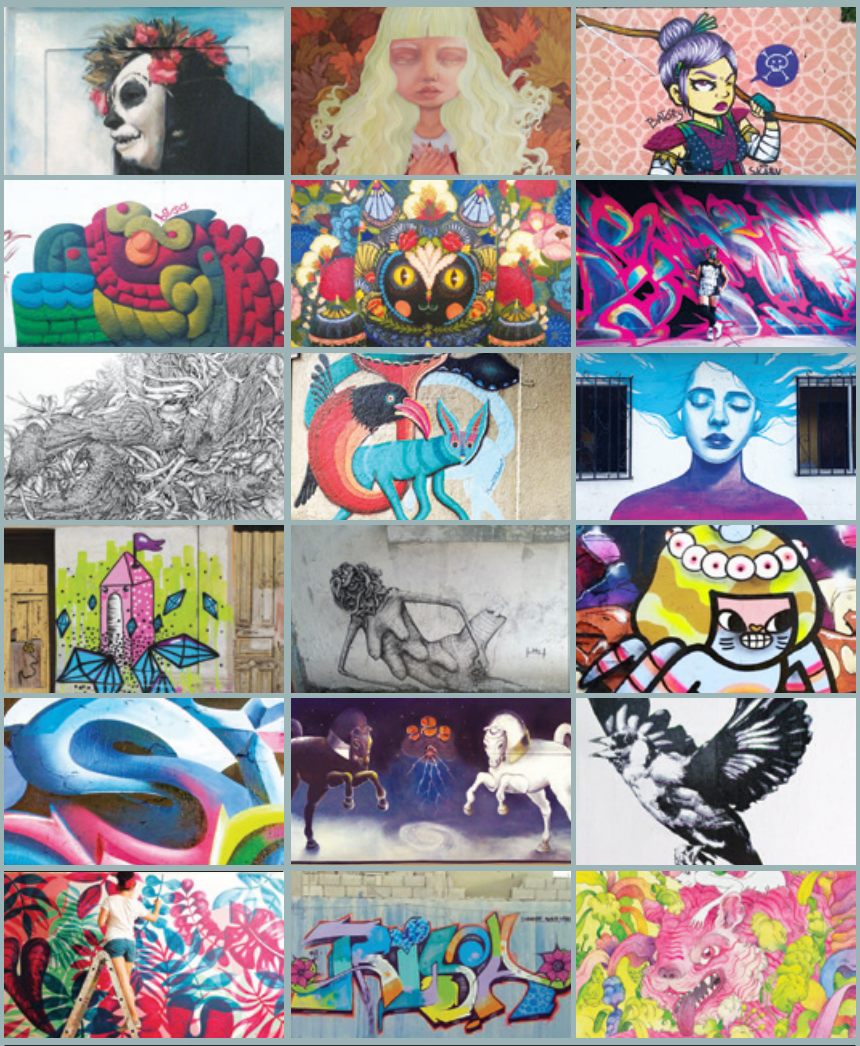

CULTURA POPULAR Y PATRIMONIO

TATUADORAS

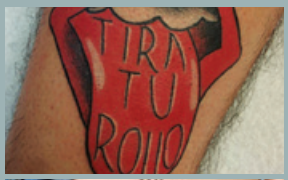

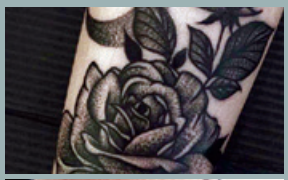
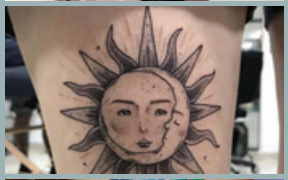
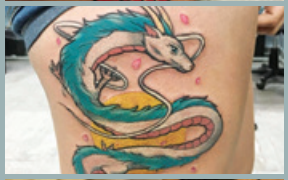
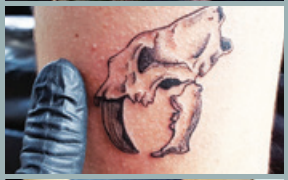
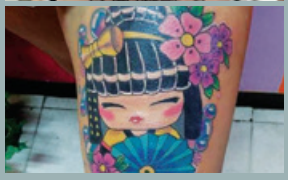
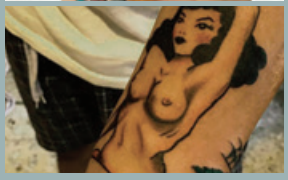

FOTÓGRAFAS

TALLERES

»***Centro de las Artes | Nave Generadores***
Inscripciones: callegenera@conarte.org.mx | T. 2140 3000 ext. 1213
Entrada libre | Previo Registro | Cupo limitado.

HERRAMIENTAS DIGITALES PARA EL ARTE URBANO
MARISOL D'ESTRABEU
La artista compartirá herramientas con las cuales las personas asistentes al taller podrán pasar del boceto de sus personajes a la visualización digital del muro que se desea intervenir, como un medio con el cual podrán revisarse los detalles de proporción, composición, etc.
14 Y 15 DE JULIO
10:00 A 14:00 H.

DE LA ACUARELA AL MURO
REMEDIOS
La artista compartirá a través de una charla, los procesos técnicos y conceptuales de la producción de una pieza desde la concepción de la idea hasta la materialización en la pared y llevar a cabo como práctica, un muro en conjunto con las personas participantes del taller.
16 Y 17 DE JULIO
10:00 A 14:00 H.

ACERCAMIENTO A LA TÉCNICA DEL AEROSOL
PAULINA LÁZARO "TYSA"
Las personas participantes podrán tener acceso a los conocimientos básicos sobre las técnicas que se requieren para el manejo de la pintura en aerosol, llevándolos a la práctica a través de diversos ejercicios.
18 Y 19 DE JULIO
15:00 A 19:00 H.

INTRODUCCIÓN AL ESTÉNCIL CON APLICACIÓN EN AEROSOL
PYRO
Las personas participantes aprenderán a usar la técnica de esténcil de forma básica, visualizando diseños que puedan ser desarrollados en plantillas que se cortarán y utilizarán para pintar usando aerosol sobre diversos soportes.
23 Y 24 DE JULIO
10:00 A 14:00 H.

INTRODUCCIÓN A LA ACUARELA
ANDY GRAVES
La artista hablará de procesos creativos y se trabajarán ejercicios que ayudarán a familiarizar a las personas participantes con las herramientas de la acuarela, trabajando sobre un formato que al final servirá para engargolarlo y tenerlo de referencia.
23 Y 24 DE JULIO
15:00 A 19:00 H.

RESINA Y ENCAPSULADO ARTÍSTICO
ANAHID HDZ
Las personas participantes podrán aprender de forma práctica fácil y sencilla una técnica mixta de pintura, además de cómo aplicar resina para encapsular plantas para incorporarlas a la obra, de manera que puedan diversificar sus técnicas de trabajo en la pintura.
25 Y 26 DE JULIO
15:00 A 19:00 H.

CHARLAS Y MESAS DE DISCUSIÓN

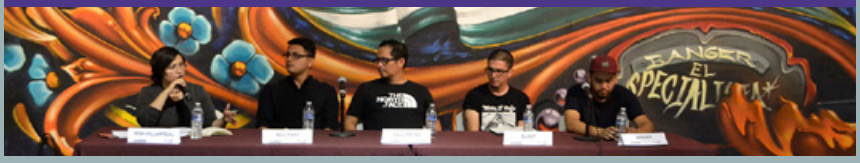

»***Centro de las Artes | Nave Generadores |*** Entrada libre.

LA PARTICIPACIÓN DE LAS MUJERES EN EL ARTE Y CULTURA URBANAS
Mesa de discusión. Participan: Ovarios Podridos, Marisol D'Estrabeau, Paloma Hdz y Fotógrafa. Modera: María Fernanda Forsbach.
13 DE JULIO | 20:00 H.

MARTHA COOPER Y NIKA KRAMER: DOS REFERENTES DE LA FOTOGRAFÍA DOCUMENTAL Y LA CULTURA URBANA
Charla impartida por Martha Cooper y Nika Kramer.
14 DE JULIO | 17:00 H.

Más información:
conarte.org.mx

EL ROL DE LO FEMENINO EN EL ARTE
Charla impartida por Pilar Cárdenas "Fusca".
16 DE JULIO | 19:00 H.

EL EJERCICIO ARTÍSTICO DE LAS MUJERES COMO HERRAMIENTA DE INTERVENCIÓN SOCIAL
Mesa de discusión. Participan: Zona de acoso, Melissa García Aguirre y Ninfa Eco. Modera: Marcela Quiroga.
25 DE JULIO | 19:00 H.

OTRAS REALIDADES: MUJERES EN COLECTIVIDAD GENERANDO ESPACIOS ALTERNOS
Mesa de discusión. Participan: Colectivo Las Victorias, Haydée García y Sylvia Sofia Pérez. Modera: Carolina Sánchez.
26 DE JULIO | 19:00 H.

CALLEGENERA
FESTIVAL DE EXPRESIONES URBANAS

DOCUMENTALES

»***Centro de las Artes | Cineteca Sala 2.***
Entrada libre.

GIRL POWER
Sany y Jan Zajíček | República Checa | 2016.
Un documental acerca de mujeres que dedican sus vidas al grafiti, un medio normalmente dominado por hombres.
20 DE JULIO | 20:00 H.

KO´OLELEN: SOY MUJER
Mercy Alejandra Portillo | México | 2018.
27 DE JULIO | 20:00 H.

**La proyección contará con la presencia de realizadores y participantes del documental para sesión de preguntas y respuestas.*

COMPETENCIAS

»***Centro de las Artes | Nave Generadores***
Entrada libre.

BATALLA DE BOMBAS
Enfrentamientos rápidos de grafiti en estilo Bomba o Bubble letters. El registro se hará el día de la competencia. Categorías: Femenil y Varonil.
21 DE JULIO | 15:00 H.

SKATER 2018
Competencia de skateboarding en colaboración con Deuz Skate Club. Categorías: Femenil | Principiantes (6 a 11 años) | Principiantes (12 a 15 años) | Intermedios (16 años en adelante)
28 DE JULIO | 10:00 H.

B BOY CITY MÉXICO 2018

COMPETENCIA NACIONAL DE BREAKDANCE EN COLABORACIÓN CON BURNER CRU.
Categorías: 1 vs. 1 | Crew vs. Crew
Jueces: Canarus Leon (Houston, TX)
B Girl La Vix (San José, CA) | Red Bull All Star
DJ's: Akira (CDMX) | Koper (Cd. Victoria, TAMPS)
Flow (Houston, TX)
Host: Lil One (Cabos San Lucas)
Chris Briones (Monterrey)
»***Centro de las Artes | Nave Generadores***
15 DE JULIO | 9:00 H.
Entrada libre.

OTRAS ACTIVIDADERS

INTERCAMBIO DE STICKERS
El sticker art es una forma de arte callejero en el que una imagen o mensaje aparece pública y repetidamente usando etiquetas adhesivas de diversos materiales, normalmente pegadas de manera ilegal en cualquier superficie o mobiliario en la calle.
»***Centro de las Artes | Nave Generadores.***
14 DE JULIO | 19:00 H.
Entrada libre.

INMARCESIBLES
Exposición colectiva que busca destacar el talento femenino local y nacional en las artes plásticas.
»***Taller Árido | M.M de Llano 629 Pte. | Centro de Monterrey.***
19 DE JULIO | 20:00 H.
Entrada libre.

RECORRIDOS CULTURALES

»Punto de reunión: Detrás del Teatro de la Ciudad, calle Dr. Coss

Sin costo | Cupo limitado
Informes: 2140-3000, ext. 1217.

APODACA HISTÓRICO
Prof. David García
Recorrido por diferentes partes de este municipio metropolitano para conocer más sobre la historia de los sitios que antes fueron haciendas.
28 DE JULIO | 9:30 H.

RECORRIDOS DE TURISMO CULTURAL

Recorridos a municipios del estado para conocer su patrimonio cultural y natural.

»Punto de reunión: Detrás del Teatro de la Ciudad, calle Dr. Coss
Sin costo | Cupo limitado
Informes: 2140-3000, ext. 1217.

MUNICIPIO DE GENERAL TREVIÑO
Prof. Aarón G. Cadena, cronista municipal
14 DE JULIO | 9:00 H.
RESERVACIONES:
13 DE JULIO A PARTIR DE LAS 9:00 H.

PLÁTICAS FERROVIARIAS
RECORRIDO DEL FERROCARRIL DE MÉXICO A MONTERREY
Expositor: Niño, Gerardo Ramón Azamar Cordero
»Casa de la Cultura | Sala Gabriel Figueroa
26 DE JULIO | 16:00 H | ENTRADA LIBRE.

DÍA INTERNACIONAL DE LOS PUEBLOS INDÍGENAS I NUESTROS PUEBLOS EN NUEVO LEÓN
Declaración de principios: Comunidades Mazahua, Otomí, Náhuatl, Mixteca y Zapoteca. Patio de Itacate: venta de platillos de la gastronomía indígena. Expo venta productos artesanales. Exposición fotográfica. Lotería bilingüe (náhuatl – español). Danza Azteca.
»Museo Estatal de Culturas Populares.
9 AGOSTO | 12:00 A 18:00 H.
Entrada libre.

TALLERES URBANOS DE TÉCNICAS ARTESANALES Y OFICIOS

»Museo Estatal de Culturas Populares.

TALLER COPALQUÁHUITL
Fabiola Elizabeth
Talla de madera de copal en la elaboración de alebrijes.
21 DE JULIO AL 8 DE SEPTIEMBRE.
SÁBADOS | 11:30 A 14:30 H. $400.

MACHE TALLER DE CARTONERÍA
Mónica Oviedo
Dirigido a jóvenes, mayores de 16 años, y adultos.
21 DE JULIO AL 8 DE SEPTIEMBRE.
SÁBADOS | 11:30 A 14:30 H. $400.

OTROS EVENTOS

VII CICLO FORMATIVO DE MIMO

LABORATORIO DE MÁSCARAS LARVARIAS
Norma Ortíz y Daniel Viveros
Fabricación en carta pesta y provocación al movimiento con las formas y líneas primarias.
Organiza:
»Escuela Parnaséutica de Mimo | Centro Poniente | M.M del Llano 1831 pte.
20 AL 28 DE JULIO | 18:30 A 21:30 H.
$700
Facebook.com/escuela.mimo
T. 811-482-4011

INTENSIVO DE COMMEDIA DELL' ARTE
Julia Muzio y Jorge Costa
Entrenamiento y estudio del gran teatro clásico corporal all'improvviso. Organiza: Escuela parnaséutica de mimo.
»Ka Ye Kuali | Mina 749, Barrio Antiguo.
30 DE JULIO AL 4 DE AGOSTO | 10:00 A 17:00 H.
$2,700

ESCUELA ADOLFO PRIETO

PROGRAMA ACADÉMICO | INICIACIÓN

SERIGRAFÍA PROFESIONAL I PRINCIPIANTES
Luis Lizaola (Razor Master)
Obtener los conocimientos de herramientas y materiales serigráficos. Proceso de revelado fotográfico. Preparación de la obra. Igualación de color. Fundamentos y técnicas de impresión. Reproducir obra con efectos especiales. Aplicar las nuevas tecnologías a los procesos de reproducción artística.
2 AL 11 DE JULIO | 19:00 H | $200.

EL GRABADO A PUNTA SECA PUNTA SECA CONTEMPORÁNEA
Enrique Oviedo Vargas
Requisitos: A partir de 2da. Sesión: Placas de acrílico, punta seca, buril, cortador de acrílico, raedor, bruñidor, lijas #600 y # 1200, papeles bristol, papel fabriano, thiner, aguarrás y estopa.
9 AL 25 DE JULIO | 10:00 H.
LUNES, MIÉRCOLES Y VIERNES | $200.

PAPEL MACHE Y CARTONERÍA MITOLOGÍA MEXICANA
Sandra Torres
Dirigido a: Interesados en descubrir los procesos de producción del papel mache para el Público en general interesado en la técnica del papel Mache y la Cartonería, desde una visión contemporánea.
14 DE JULIO AL 4 DE AGOSTO | 10:00 H.
SÁBADOS | $200.

PAPEL MACHE Y CARTONERÍA I JUGUETES
Sandra Torres
Capacitar al alumno para que pueda desarrollar una pieza original y conocer la creatividad y potencial desde la transformación del papel, con un lenguaje actual e innovador.
11 DE AGOSTO | 10:00 H.
$200.

ESCUELA DEL ESPECTADOR VARIETÉ I ILUSIÓN
Circo Terraza EAP
12 DE AGOSTO | 19:00 H | Entrada libre.

ESCUELA DEL ESPECTADOR EXPOSICIÓN GRÁFICA SIN MÁQUINA*
*Actividad en coordinación con Olarte Galería-Taller. Participan: Alumnos del taller Gráfica sin Máquina. Muestra de resultados de los alumnos. Actividad extramuros que se desprende del Programa de Producción Gráfica y que a través de Escuela del Espectador busca sensibilizar al público.
3 DE AGOSTO | 20:00 H | Entrada libre.

DIPLOMADO I LEO, APRENDO Y CREO
Lic. Lourdes Padilla Galván
Dirigido a escolar de 7 a 12 años. Diplomado de 3 módulos que tiene como misión mejorar el proceso lector como uno de los ejes prioritario que fortalezcan el desarrollo integral en los niños. Adquirir herramientas para desarrollo integral a través de procesos formativos de vanguardia diferentes disciplinas del arte con los libros y lectura como actividades integradoras que conduzcan al dominio lector en etapa escolar. Se podrá cursar uno o más módulos de manera independiente, pero es indispensable haber cursado los 3 módulos para entrega de constancia de participación de todo el Diplomado.
Módulo II: Creatividad Narrativa
11, 18 Y 25 DE JULIO | 17:30 H.
Módulo III: Textos e Imágenes
15 DE AGOSTO | 17:30 H.
Entrada libre.

CURSO I ENSAMBLE DE PERCUSIÓN
Jerome Ditte
Requisitos por alumno: Traer instrumentó que tenga. El conocimiento de ritmos de diferentes partes del mundo, el solfeo rítmico y el desarrollo del oído representan las bases indispensables para integrar un ensamble musical.
9 DE JULIO AL 1 DE AGOSTO.
LUNES Y MIÉRCOLES | 18:30 H | $200.

PROGRAMA CULTURAL

EL CLUB DE FIGURA HUMANA
Agustín Segundo y César E. Ruiz
En el club de figura humana, un grupo de artistas independientes, motivados por promover y practicar el dibujo del desnudo artístico.
Mayores informes:
Agustín Segundo cel. 811-045-3634
Cesar Ruiz cel. 811-513-6329.
VIERNES | 19:00 A 22:00 H.

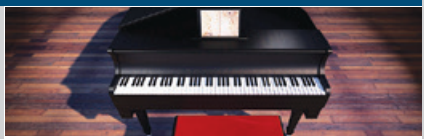

GALA DE ÓPERA
Diana Alvarado, Ángel Hinojosa y alumnos del Taller de Actuación Opera / Teatro.
7 DE JULIO | 20:00 H | Entrada libre.

CONFERENCIA | NUEVO LEÓN Y LA COLONIZACIÓN DE NUEVO SANTANDER*
Coordina: Hernán Farías Gómez, Presidente de la AECMNL JPS. Participa: Lic. Armando Leal Ríos, Cronista de Linares.
Honrar la memoria del ilustre cronista e historiador, Mtro. Israel Cavazos Garza.
26 DE JULIO | 19:00 H.
Entrada libre.

CHARLA | GESTIÓN DE PROYECTOS CULTURALES BILATERALES*
*Actividad en vinculación con Olarte Galería-Taller. Impartido por: Diana Olarte y Luis García. Se abordarán la gestión cultural y los procesos necesarios para realizar intercambios culturales entre espacios independientes e instituciones públicas.
30 DE JULIO | 19:00 H.
Entrada libre.

BIBLIOTECA CULTURAL FEMSA-CONARTE

CLUB DE LECTURA
La ultima niebla' de María Luisa Bombal
Luis Joel Cortez
19 Y 26 DE JULIO | 11:00 H.
Entrada libre.

Más información:

conarte.org.mx

ESCUELA ADOLFO PRIETO

Más información:
conarte.org.mx

PROGRAMA ACADÉMICO | INTERMEDIO

CREACIÓN DE LIBRO ÁLBUM*
Martha Patricia Uresti Castilla
Llevar al alumno más allá en lo que se refiere al estudio y aplicación eficaz de la narrativa gráfica enfocada a los niños y los básicos de la creación del libro álbum. Conocer las técnicas de la narrativa visual, composición y narrativa del libro álbum.
7 DE JULIO AL 4 DE AGOSTO.
SÁBADOS | 10:00 H | Entrada libre.

DIBUJO DE PERSONAJES A PARTIR DE SU PSICOLOGÍA
Ana Fabiola Medina Ramírez
17 DE JULIO AL 9 DE AGOSTO.
MARTES Y JUEVES | 18:00 H | $200.

EFECTOS FOTOGRÁFICOS EN SERIGRAFÍA
Luis Lizaola (Razor Master)
Con el boom de las tecnologías en el mundo de la reproducción gráfica, los conocimientos y técnicas de la reproducción de obra con serigrafía fueron decayendo. Sin embargo, actualmente la serigrafía vive un momento de auge.
13 Y 15 DE AGOSTO | 19:00 H.
$200.

TALLER I GRÁFICA SIN MAQUINA*
Luis García
Coordinado por: Diana Olarte, Olarte Galería. Dirigido a: Personas con experiencia previa en el dibujo, pintura o grabado. Requisitos por alumno: Realizar inscripción en Olarte Galería.
31 DE JULIO AL 2 DE AGOSTO
18:00 A 21:30 H.
Mayores Informes T. 01811-0189647.

PERIODISMO Y RELACIONES CULTURALES EN LATINOAMÉRICA
Manuel José Lara Villagordo
Formar a personas interesadas en la información cultural en el conocimiento de zonas culturales, con especial enfoque en Latinoamérica, a través de la información cultural, artística y periodística.
9 AL 20 DE JULIO | LUNES A VIERNES
18:30 H | $200.

PRODUCCIÓN SERIGRÁFICA SOBRE PAPEL IMPRIME TU OBRA GRÁFICA O DE ILUSTRACIÓN, DISEÑOS SOBRE PAPEL
Sr. Jalapeño (David Cuellar Cabello)
Que el alumno pueda preparar su obra gráfica para serigrafía, imprimir y comercializar su obra.
16 DE JULIO AL 8 DE AGOSTO.
LUNES Y MIÉRCOLES | 17:00 H | $200.

¿CUÁNDO EMPIEZA EL ARTE CONTEMPORÁNEO EN AMÉRICA LATINA?
Rocío Cárdenas Pacheco
Conocer y analizar las diferentes prácticas de arte contemporáneo en América latina. El curso ofrece una introducción a la teoría y práctica del arte contemporáneo desde América Latina.
6 AL 10 DE AGOSTO | 18:00 H.
$200.

CREACIÓN DE MECANISMOS MÓVILES*
Abraham Sánchez Hernández
Comprender el funcionamiento de los principales elementos mecánicos para el diseño de mecanismos móviles. Identificar las necesidades que se presentan en el diseño y apliquen los conocimientos adquiridos para cubrir esas necesidades.
13 AL 15 DE AGOSTO | 18:00 H.
Cuota de recuperación.

ZONA "L" | ESPACIO DE FORMACIÓN Y CLÍNICA DE DANZA CONTEMPORÁNEA
Paulina De León
Es un proyecto que se basa en la realización de una serie de laboratorios, donde se desarrollen artistas de la danza de forma continua no solo en el aspecto físico, sino en el desarrollo del pensamiento creativo y crítico.
8, 15, 28 DE JULIO Y 4 Y 11 DE AGOSTO
14:00 H | $200.

NARRATIVAS AUDIOVISUALES PROFUNDIZAR LA MIRADA
Manuel José Lara Villagordo
Despertar en el alumno una capacidad de análisis y juicio crítico de los contenidos audiovisuales. Desde películas y series hasta contenidos multimedia.
9 AL 20 DE JULIO.
LUNES A VIERNES | 10:00 H.
$200.

PROGRAMA ACADÉMICO | INTERMEDIO

SESIÓN DE ANÁLISIS Y PROYECCIÓN DE CINE TODO SOBRE MI MADRE*
Participan: Luis Aguilar.
Serie de proyecciones donde al final se tendrá un espacio para comentar el vínculo entre literatura y guiÓn cinematográfico en la obra de Pedro Almodóvar, con el objetivo de revisar como construye sus personajes.
5 DE JULIO | 19:00 H.
Entrada libre.

LABORATORIO I BLOGGING, PERIODISMO Y REDACCIÓN CON PERSPECTIVA DE GÉNERO*
Edgar B. Bryand
El aumento de los crímenes de odio y las agresiones con motivaciones sexuales y de género, están al alza. Conocer los aspectos que motivan estos acontecimientos.
16 AL 27 DE JULIO | LUNES A VIERNES
19:00 H | $200.

SESIÓN DE ANÁLISIS Y PROYECCIÓN DE CINE LOS AMANTES PASAJEROS*
Luis Aguilar
*En el Marco de Demolición del Género, segunda edición.
**Actividad en retribución FINANCIARTE 2017.
Se busca analizar, discutir y establecer la presencia del género en la obra de Pedro Almodóvar.
26 DE JULIO | 19:00 H | Entrada libre.

ÓPERA CLÁSICA I ARIAS Y DUETOS
Diana Oralia Alvarado Rodríguez
Dirigido a: Nivel técnico intermedio. Repertorio operístico donde se abordarán diversos autores de óperas clásicas. Abordar repertorio de ópera siguiendo la línea de la técnica vocal italiana. Lograr que el alumno interprete el repertorio con técnica adecuada.
3 DE JULIO | 17:30 H.
$200.

MANEJO DE ENERGÍA Y PRESENCIA ESCÉNICA TALLER DE ACTUACIÓN
Ángel Hinojosa
Introducir al cantante de ópera en el conocimiento de los elementos básicos de las técnicas de actuación Formal y Vivencial, con el fin de que desarrolle su capacidad actoral y escénica para mejorar sus capacidades artísticas.
7 DE JULIO | 15:00 H | $200.

SESIÓN DE ANÁLISIS Y PROYECCIÓN DE CINE LA PIEL QUE HABITO*
Luis Aguilar
*En el Marco de Demolición del Género, segunda edición. Serie de proyecciones donde al final se tendrá un espacio para comentar el vínculo entre literatura y guión cinematográfico.
12 DE JULIO | 19:00 H.
Entrada libre.

SESIÓN DE ANÁLISIS Y PROYECCIÓN DE CINE LA MALA EDUCACIÓN*
Luis Aguilar
Serie de proyecciones donde al final se tendrá un espacio para comentar el vínculo entre literatura y guión cinematográfico. Se busca analizar, discutir y establecer la presencia del género en la obra de Almodóvar.
19 DE JULIO | 17:00 H.
Entrada libre.

EJERCICIOS Y PRÁCTICAS PARA LA OPERACIÓN DE EVENTOS ARTÍSTICOS Y CULTURALES.
Yussén Alejandro González Fernández
Actualmente se ha incrementado el número de eventos sociales, culturales y de entretenimiento en nuestro Estado, es por eso que se busca capacitar a las personas para su ejecución efectiva y con calidad.
2 AL 18 DE JULIO | LUNES Y MIÉRCOLES
19:00 H | Entrada libre.

ACTITUD Y HÁBITOS DE MÚSICOS PARA LA PROFESIONALIZACIÓN DE SU CARRERA Y CONCIERTOS
Yussén Alejandro González Fernández
23 Y 24 DE JULIO | 19:00 H | $200.

TALLER DE VESTUARIO A PARTIR DE LA CONSTRUCCIÓN DEL PERSONAJE
Adriana Ruiz "Clarisse Monde"
16 AL 20 DE JULIO | 19:00 H.
21 DE JULIO | 10:00 H | $200.

MUSEO
ESTACIÓN
DEL GOLFO

REAPERTURA
25 DE JULIO 2018

CONARTE

CULTURA

conarte.org.mx

*Programación sujeta a cambios