Agenda Cultural

CONARTE

Del 21 al 27 de noviembre de 2026

En portada: Dos noches con Brahms y Jorge Federico Osorio en su 75 Aniversario



CONARTE

NL CULTURA

AGENDA
CONARTE

Publicación semanal
del Consejo
para la Cultura y las Artes
de Nuevo León

Melissa Segura
SECRETARIA DE CULTURA
DE NUEVO LEÓN

Ricardo Marcos
SECRETARIO TÉCNICO
DE CONARTE

José Quintanilla
COORDINADOR
DE COMUNICACIÓN

Elyne Treviño
JEFA DE DISEÑO Y
ENCARGADA DE AGENDA
DIGITAL

Jorge Cavazos
Kimberly Trejo
DISEÑO CONARTE

CONTACTO
info@conarte.org.mx

PROGRAMACIÓN SUJETA A CAMBIOS

conarte.org.mx

conarte nuevo león

SEDES CONARTE



PARQUE FUNDIDORA
Av. Fundidora y Adolfo Prieto s/n, Col. Obrera.
T. 81-2140-3000

OFICINAS CONARTE

CENTRO DE LAS ARTES

FOTOTECA NL

CINETECA NL

NAVE GENERADORES

ESCUELA ADOLFO PRIETO

NIÑOS CONARTE

TEATRO DE LA CIUDAD
Zuazua y Matamoros s/n, Col. Centro.
T. 81-8343-8974 al 78

CONCHA ACÚSTICA
Rafael José Verger s/n, Col. Obispado.
T. 81-8343-8974 al 78

CASA DE LA CULTURA
Av. Colón 400 Ote, Centro.
T. 81-8374-3035, 8374-1226 y 8374-1049

MUSEO ESTATAL DE CULTURAS POPULARES
Abasolo y Mina 1024, Barrio Antiguo, Col. Centro.
T. 81-8344-3030 y 5311

CONARTE

NL CULTURA

Este programa es público ajeno a cualquier partido político. Queda prohibido el uso para fines distintos a los establecidos en el programa.

APERTURA



MÉXICO: TRABAJO, LUCHA Y MEMORIA

Obra gráfica de Pablo O´Higgins

Constituye un testimonio fundamental de su compromiso artístico y humano con la realidad social de México durante el siglo XX.

Centro de las Artes | Nave Dos

Apertura: Viernes 27 de noviembre

Martes a jueves | 10:00 a 18:00 h

Viernes a domingo | 10:00 a 19:00 h

Sin costo

Dirigido a todo público



IN PULVEREM

DE FEDERICO JORDÁN-GÓMEZ

Textos y curaduría: Ana Elena Mallet y Jesús Alberto Flores

Obra reciente que condensa más de 35 años de trayectoria, entendiendo la materia como un depósito de memoria, duelo y reparación.

Centro de las Artes | Nave Dos

Martes a jueves | 10:00 a 18:00 h

Viernes a domingo | 10:00 a 19:00 h

Sin costo

Dirigido a todo público



5° PREMIO ESTATAL ARTE NUEVO LEÓN

Curaduría: Josefa Ortega
Constituye un retrato de la comunidad artística del estado, reflejando la diversidad de disciplinas y generaciones que conforman la escena artística actual.
Nave Generadores | Planta Alta
Martes a jueves | 10:00 a 18:00 h
Viernes a domingo | 10:00 a 19:00 h
Sin costo
Dirigido a todo público



DIETMAR FEICHTINGER

ARQUITECTURA DE CONEXIONES

Muestra en colaboración con la EAAD del Tec de Monterrey que vincula arquitectura contemporánea, espacio público y comunidad.
Nave Generadores | Planta Baja
Martes a jueves | 10:00 a 18:00 h
Viernes a domingo | 10:00 a 19:00 h
Sin costo
Dirigido a todo público



VISOR 2025

RECONSTRUCCIÓN EXISTENCIAL: REPETICIONES, DERIVAS, MEMORIAS Y SILENCIOS

Tutoría y curaduría: Adela Goldbard y Yasodari Sánchez
Muestra de resultados del Programa de Proyectos Fotográficos y Audiovisuales, orientada a explorar el padecimiento existencial de nuestra época a nivel individual y colectivo.
Nave Generadores | Planta Baja
Martes a jueves | 10:00 a 18:00 h
Viernes a domingo | 10:00 a 19:00 h
Sin costo
Dirigido a todo público



RESOLANA

De Juan José Cerón
Curaduría: Domingo Valdivieso
Repasa la trayectoria del fotógrafo desde sus primeras fotografías hasta sus indagaciones en la historia del fotoperiodismo, pasando por su incursión en el documentalismo.
Fototeca Nuevo León
Martes a jueves | 10:00 a 18:00 h
Viernes a domingo | 10:00 a 19:00 h
Sin costo
Dirigido a todo público



ESPERANDO EL IMPACTO

De Chuma Montemayor
Exposición Individual de Chuma Montemayor. Un instante donde el tiempo se detiene: el intervalo suspendido entre la certeza de un impacto inminente y la incertidumbre de cuándo llegará.
Fototeca de Nuevo León
Sala de Proyectos
Martes a jueves | 10:00 a 18:00 h
Viernes a domingo | 10:00 a 19:00 h
Sin costo
Dirigido a todo público



SINTONÍA SONIDERA

MEMORIAS DE LA AGUJA Y EL VINIL

Yasodari Sánchez

Curaduría: Julio Castro

La exposición Sintonía Sonidera. Memorias de la aguja y el vinil curada por Julio Castro reúne parte del archivo documental y el cuerpo de trabajo artístico que la artista Yasodari Sánchez ha generado durante más de una década al vincularse activamente con comunidades de sonideros, comerciantes, agentes culturales y vecinos de la colonia Independencia, barrio fundacional del centro de Monterrey.

Casa de la Cultura de Nuevo León

Martes a sábado | 10:00 a 18:00 h

Sin costo

Para mayores de 18 años



MUSEO ESTACIÓN DEL GOLFO

Exposición permanente que presenta varios aspectos de la historia del ferrocarril en nuestra ciudad. La exposición incluye herramientas, gráficos, medios audiovisuales, entre otros.

Casa de la Cultura de Nuevo León

Museo del Ferrocarril

Martes a sábado | 10:00 a 18:00 h

Entrada libre

Durante todo el año

EXPOSICIÓN | 2026

Trópicos cultos

Permanencia

Del 15 de agosto
al 29 de noviembre
Martes a domingo
9:00 a 19:00 h

Sin costo
Dirigido a público infantil y familiar

Niños CONARTE
Parque Fundidora, acceso E-6

conarte.org.mx



30 AÑOS CONARTE



VISITAS ESCOLARES

Invitamos a estudiantes y docentes a disfrutar de nuestras exposiciones, recorridos y propuestas educativas durante el ciclo escolar 2026-2027.

Centro de las Artes
Miércoles a viernes | 10:00 a 17:00 h
*Fechas y horarios sujetos a disponibilidad
Sin costo
Cupo limitado | Programación previa
T. 81-2140-3000, ext. 3031 y 32
servicioseducativos@conarte.org.mx
Dirigido a todo público

VISITAS CON MEDIACIÓN



Vive la experiencia en grupo y recorre la exposición 5º Premio Estatal Arte N.L.
Centro de las Artes | Nave Generadores
De octubre a diciembre 2026
Miércoles a viernes | 10:00 a 17:00 h
*Fechas y horarios sujetos a disponibilidad
Sin costo
Cupo limitado | Previa programación
T. 81-2140-3000, ext. 3031 y 32
servicioseducativos@conarte.org.mx
Para todo público



Disfruta con tu grupo de una visia programada por la exposición In Pulverem de Federico Jordán-Gómez.
Centro de las Artes | Nave Dos
De noviembre 2026 a febrero 2027
Sin costo
Cupo limitado | Previa programación
T. 81-2140-3000, ext. 3031 y 32
servicioseducativos@conarte.org.mx
Para todo público



TALLERES EXPRESS

FUGURAS EN LA TIERRA

Imparte: Equipo de Mediación

Experimenta con esténciles, papel, formas y texturas para crear tu propia composición visual a partir de "In Pulverem" de Federico Jordán-Gómez.

Centro de las Artes

Del 13 de noviembre al 11 de diciembre
Viernes | 15:00 a 17:00 h
*Sesiones individuales

Sin costo

Cupo limitado | Previo registro
servicioseducativos@conarte.org.mx
T. 81-2140-3000, ext. 3031 y 3032
Dirigido a todo público

SALA DE LECTURA

LIBROS, PAPEL Y TIJERAS

Modera: Naomi Betancourt

Un espacio para descubrir a las escritoras que han marcado la historia de la literatura a través del "scrapbook". Durante esta sesión, entablaremos un diálogo en torno a "Te di ojos y miraste las tinieblas", de Irene Solà.

Centro de las Artes | Aula Taller

Miércoles 25 de noviembre
18:00 a 20:00 h

Sin costo

Cupo limitado | Previo registro
servicioseducativos@conarte.org.mx
T. 81-2140-3000, ext. 3031 y 3032
Para mayores de 18 años

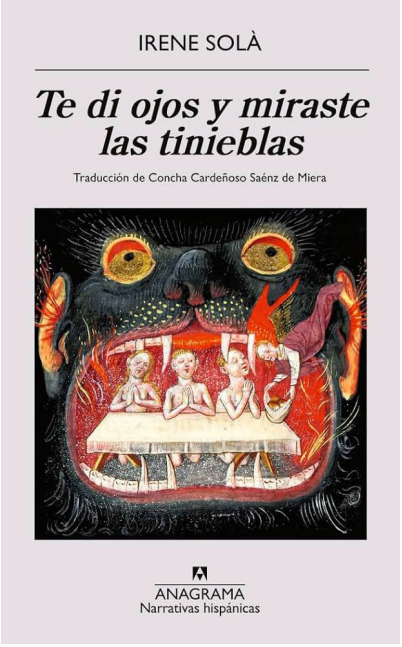

ESCENA CONARTE

TEMPORADA DE TEATRO

AUTOBIOGRAFÍA DEL ALGODÓN

Inspirada en la obra de Cristina Rivera Garza
Dirección: Alberto Ontiveros
producción: Cassandra Colis

Versión para teatro de la novela homónima de Cristina Rivera Garza, que narra la historia familiar de la autora, explorando los orígenes de su familia en el contexto de la zona fronteriza entre México y Texas.

Teatro del Centro de las Artes
Del 27 al 29 de noviembre
Viernes y sábado | 20:00 h
Domingo | 18:00 h
Costo $150 | Estudiantes, maestros e INAPAM $100 con credencial vigente (exclusivo en taquilla). Boletos en AREMA o en taquilla 1 hora antes de la función.
Edad recomendada 16+



ESCENA CONARTE

TEMPORADA DE MÚSICA



LADRIDO PARA MÍ MISMO

Zoonoros. Laboratorio Interdisciplinario de música, literatura y tecnología, Maricarmen Graue (violonchelo, chelista e improvisadora), Isaías Herrera (Multimedia, diseño tecnológico y realidad virtual), Fores Basura (Multinstrumentista y constructor de instrumentos informales) y Edgar Lacolz (escritor y performer).

Un encuentro entre artes escénicas, tecnología e inclusión. Estreno en vivo con instrumentos informales, software libre y realidad virtual que reconfigura la escena desde la discapacidad.

Teatro del Centro de las Artes
Jueves 19 de noviembre | 20:00 h
Sábado 21 de noviembre | 17:00 h
Costo $150 | Estudiantes, maestros e INAPAM $100 con credencial vigente (exclusivo en taquilla). Boletos en AREMA o en taquilla 1 hora antes de la función.
Para todo público

SON DE LOS GRAVES

ECOS DEL MÉXICO DE AYER

Cuarteto Kaizen:
Valeria Bautista y Gerardo Rivera (trombón), Josué Gómez (eufonio, barítono y trombón) y Gael Ávila (tuba).
Propuesta artística que busca difundir y celebrar las raíces musicales de México y del mundo a través de un recorrido por distintos periodos y estilos musicales mediante arreglos originales para metales graves.
Teatro del Centro de las Artes
Domingo 22 de noviembre | 14:00 h
Costo $150 | Estudiantes, maestros e INAPAM $100 con credencial vigente (exclusivo en taquilla). Boletos en AREMA o en taquilla 1 hora antes de la función.
Para todo público





GALA ROMÁNTICA

ENTRE LA OBERTURA Y LA DANZA

José Alfonso Veladez Alanís (acordeonista)
Recital de acordeón solista enfocado en la reinterpretación de obras maestras del repertorio clásico y de ballet de los siglos XIX a XX, a través de composiciones de Johannes Brahms, Piotr Ilich Tchaikovsky y Léo Delibes entre otros.
Teatro del Centro de las Artes
Domingo 22 de noviembre | 17:00 h
Costo $150 | Estudiantes, maestros e INAPAM $100 con credencial vigente (exclusivo en taquilla). Boletos en AREMA o en taquilla 1 hora antes de la función.
Para todo público

ESCENA CONARTE MÚSICA 2026

Tanguy de Williencourt

Un concierto virtuoso

Recital de piano con obras de Beethoven y Granados, presentado por primera vez en Monterrey en el marco de los 200 años de Relaciones Francia-México.

Miércoles 25 de noviembre | 20:00 h

Sin costo
Cupo limitado
Para todo público

Teatro del Centro de las Artes
Parque Fundidora, acceso E-6
conarte.org.mx



CONARTE · MÉXICO FRANCIA 2026 · RÉPUBLIQUE FRANÇAISE · IFAL · NL CULTURA

ESCENA CONARTE TEATRO 2026

Wenses y Lala



Texto y dirección: Adrián Vázquez
Con Adrián Vázquez y Sofía Sylwin
Los Tristes Tigres

Viernes 20 y sábado 21 de noviembre | 20:30 h

Costo $200
Boletos en AREMA
o en taquilla 1 hora antes de la función
Edad recomendada 15+

Teatro del Centro de las Artes
Parque Fundidora, acceso E-6
conarte.org.mx

CONARTE

Los Tristes Tigres

NL CULTURA

PROGRAMACIÓN REGULAR

SALAS 1 Y 2 | Entrada general: $70 | Estudiantes, maestros e INAPAM: $50
SALA 3 | Entrada general: $50



EL DESAIRE
(México, 2025, 105 min.)
Dirección: Gabo Ramos
SALA 1
Domingo 22 de noviembre | 14:00 h



TIERRA DE MI PADRE
(Fatherland, Polonia / Alemania, 2026, 82 min.)
Dirección: Pawel Pawlikowski
SALA 2
Domingo 22 de noviembre | 14:15 h
Miércoles 25 de noviembre | 18:15 h



NOTA DE VOZ
(Colombia, 2025, 90 min.)
Dirección: David Bohórquez
SALA 1
Domingo 22 de noviembre | 16:00 h
Miércoles 25 de noviembre | 16:00 h



NAZA
(Reino Unido, 2026, 78 min.)
Dirección: Yuval Abraham, Rachel Szor
SALA 2
Domingo 22 de noviembre | 16:15 h
Miércoles 25 de noviembre | 16:15 h



PROGRAMA DOBLE:
1- VI A JUAN GABRIEL
(México, 2026, 29 min.)
Dirección: William Elizondo y José Luis Isoard Arrubarrena
2- ESE TÚ QUE SE ME ESCAPA
(México, 2026, 39 min.)
Dirección: José Carlos Jacobo
SALA 3
Domingo 22 de noviembre | 17:00 h
Miércoles 25 de noviembre | 17:00 h



MINOTAURO
(Minotaur, Francia / Alemania / Letonia, 2026, 141 min.)
Dirección: Andrey Zvyagintsev
SALA 1
Domingo 22 de noviembre | 18:00 h
Miércoles 25 de noviembre | 18:00 h



BOCA VIEJA
(México, 2025, 85 min.)
Dirección: Yovegami Ascona Mora
SALA 2
Domingo 22 de noviembre | 18:15 h



DUSSEL
(Argentina, 2025, 101 min.)
Dirección: Cecilia Fiel
SALA 3
Domingo 22 de noviembre | 20:00 h
Miércoles 25 de noviembre | 20:00 h



DOCE LUNAS
(México, 2025, 98 min.)
Dirección: Victoria Franco
SALA 2
Domingo 22 de noviembre | 20:15 h
Miércoles 25 de noviembre | 20:15 h



QUEENS OF THE DEAD: DRAGAS VS. LOS MUERTOS VIVIENTES
(Queens of the Dead, Estados Unidos, 2025, 99 min.)
Dirección: Tina Romero
SALA 1
Domingo 22 de noviembre | 21:00 h
Miércoles 25 de noviembre | 21:00 h

Referente:
Cine de Nuevo León

Del 19 al 21 de noviembre

Proyecciones

Viernes 20 y sábado 21 de noviembre de 2026



Selección de cortometrajes de Nuevo León en 35 mm
Viernes 20 de noviembre
16:00 h | Sala 2 | +16



La alberca de los nadies
(México, 2022, 81 min.)
Dirección: José Luis Solís
Viernes 20 de noviembre
18:00 h | Sala 2 | +18

Esto es para Esto
Proyectos locales, cortometrajes y mediometrajes.
Viernes 20 de noviembre
20:00 h | Sala 1 | +18



Soundtrack Lado A
(México, 2022, 97 min.)
Dirección: Humberto Garza
Viernes 20 de noviembre
20:00 h | Sala 2 | +16

Selección de cortometrajes de Nuevo León en 16 mm
Sábado 21 de noviembre
16:00 h | Sala 2 | +16



Hecho en China
(México, 2012, 106 min.)
Dirección: Gabriel Guzmán
Sábado 21 de noviembre
18:00 h | Sala 2 | +16

Sin costo | Cupo limitado
Descubre la agenda completa en **conarte.org.mx**

Cineteca Nuevo León Alejandra Rangel Hinojosa
Parque Fundidora, acceso E-6 | T. 81-2140-3000

*Programación sujeta a cambios, revisa la cartelera en las redes de CONARTE.

CONARTE

NL CULTURA

Referente:
Cine de Nuevo León

Del 19 al 21 de noviembre

Mesas de diálogo

SALA 1

Universidades en el cine

Invitados: ITESM, UDEM, CEDIM y SAPIAA

Un diálogo sobre los retos, adaptaciones y oportunidades del sistema educativo frente a las demandas del ecosistema cinematográfico actual, tanto a nivel nacional como en el panorama de Nuevo León.

Viernes 20 de noviembre | 16:00 h

Animación

Invitados: ITESM, UDEM, CEDIM, SAPIAA, MUCANI y ANIMO

Una exploración de la animación como pilar de la industria. Se abordarán las diferencias entre narrativas para infancias y adultos, sus ventajas técnicas, los retos del medio y el impacto de la Inteligencia Artificial.

Viernes 20 de noviembre | 18:00 h

Comedia regia

Invitados: Juan Pablo Cháirez, Yeyo Kamikaze, Regina Farias y Carla Sierra.

Un panel para debatir sobre la identidad cómica local y sus narrativas. Exploraremos a fondo la pregunta: ¿qué tipo de humor representa verdaderamente a los regios frente a la pantalla y los escenarios?

Sábado 21 de noviembre | 17:00 h

Comunidad de Cine en N.L.

Invitados: MIMEC, Sociedad de Guionistas, CamaraCrew, FILMA NL, Fílmicas, Venture Café Monterrey y Nuevo Cine

Un encuentro entre colectivos y plataformas para dialogar sobre el valor de las alianzas y responder: ¿cómo crear y fortalecer la comunidad cinematográfica en nuestro estado?

Sábado 21 de noviembre | 19:00 h

Sin costo

Cupo limitado

Para mayores de 18 años

Cineteca Nuevo León Alejandra Rangel Hinojosa
Parque Fundidora, acceso E-6 | T. 81-2140-3000
Informes: lbaez@conarte.org.mx
conarte.org.mx

CONARTE

NL CULTURA

Referente:
Cine de Nuevo León

Del 19 al 21 de noviembre

Conferencias

SALA 1

Clase maestra: Producción

Imparte: Martha Lilia López Saenz

Un recorrido práctico por las herramientas, procesos y habilidades clave necesarias para gestionar, presupuestar y sacar adelante un proyecto cinematográfico en Nuevo León.

Viernes 20 de noviembre | 17:00 h

Clase maestra: Exhibición

Imparte: Dulce Noriega

Estrategias de distribución, circuitos de festivales y rutas de difusión para responder a una pregunta fundamental: ¿cómo puedo promover y dar visibilidad a mi proyecto cinematográfico?

Viernes 20 de noviembre | 19:00 h

Clase maestra: Carpetas de producción

Imparte: Enrique Okusono

Conoce los elementos esenciales, documentos y criterios técnicos para estructurar y presentar una carpeta de producción sólida y competitiva ante convocatorias y fondos federales.

Sábado 21 de noviembre | 16:00 h

Clase maestra: Rescate de nuestra memoria

Archivo fílmico del Noreste: Gil Morales

Conversatorio sobre los procesos de conservación, restauración y el valor histórico de la recuperación del patrimonio audiovisual y cinematográfico de nuestra región.

Sábado 21 de noviembre | 18:00 h

Sin costo

Cupo limitado

Para mayores de 18 años

Cineteca Nuevo León Alejandra Rangel Hinojosa
Parque Fundidora, acceso E-6 | T. 81-2140-3000
Informes: lbaez@conarte.org.mx
conarte.org.mx

CONARTE

NL CULTURA

Referente:
Cine de Nuevo León

Del 19 al 21 de noviembre

Talleres

SALA 3



Producción - Presupuesto

Imparte: Lourdes López Castro

Un espacio formativo que tiene como objetivo principal explorar el manejo de los presupuestos y la administración de recursos, facilitando las bases metodológicas para estructurar la viabilidad financiera de una producción cinematográfica.

Jueves 19 de noviembre
16:00 a 19:00 h
Sábado 21 de noviembre
16:00 a 18:00 h



Bases de guión para todos

Imparte: Alba Garza

Un espacio práctico diseñado para quienes dan sus primeros pasos en la escritura para cine. Se compartirán las técnicas fundamentales de estructura narrativa, desarrollo de personajes y formato para transformar una idea en un guion cinematográfico sólido.

Jueves 19 de noviembre
19:00 a 22:00 h
Viernes 20 de noviembre
19:00 a 22:00 h

Sin costo
Cupo limitado | Previo registro
Para mayores de 18 años

Cineteca Nuevo León Alejandra Rangel Hinojosa
Parque Fundidora, acceso E-6 | T. 81-2140-3000
Inscripciones: lbaez@conarte.org.mx
conarte.org.mx

CONARTE

NL CULTURA



MOVIMIENTO Y ENCUENTRO
ARCILLA Y NUESTRO CUERPO

Imparte: Vange Tamez
Exploración y reflexión a partir del movimiento: un diálogo entre el cuerpo y la arcilla. Actividad paralela a la exposición 5º Premio Estatal Arte Nuevo León.
Nave Generadores
Sábado 21 de noviembre
11:00 a 12:30 h
Sin costo
Cupo limitado | Previo registro
servicioseducativos@conarte.org.mx
T. 81-2140-3000, ext. 3031 y 3032
Dirigido a mujeres mayores de 18 años

HABITAR LA CIUDAD:
MUJERES, MEMORIA Y TRABAJO

Imparten: Ángeles Gil, Melisa Céspedes, Frida Raizola y Vania Soberanis.
Moderan: Elsa Reza y Yasodari Sánchez.
En el marco del Día Internacional de la Eliminación de la Violencia contra la Mujer, un espacio para reflexionar sobre la memoria, el trabajo y la ciudad, en el diálogo con la exposición "VISOR 2025".
Nave Generadores | Planta Baja
Miércoles 25 de noviembre | 19:00 h
Sin costo
yleal@conarte.org.mx
T. 81-2140-3000, ext. 3007
Para todo público





EXPOSICIÓN COLECTIVA | 2026

La muerte, el silencio... ¿y mi cocol?

Reúne distintas miradas artísticas sobre la muerte y su significado, desde la tristeza y el silencio hasta el humor y la celebración.

Inauguración:
Domingo 1 de noviembre | 14:00 h

Permanencia:
Del 1 al 22 de noviembre

Sin costo | Para todo público

Alejandro Ordaz "Dras Tres", Ariadna Espinoza "Arco Aris", Ana Fabiola Medina, Aldo Sánchez Tovar, Amparo Vázquez, Azael González, Azhly Nirvana, Carlos García Salazar, César Tavera, Carlos Rodríguez, Benjamín Sierra Villarruel, David Hernández "Díaz", Elvia Mante, Jeimy Galavíz, Jesús Leal, Joana Maldonado, José Soriano, José Rodríguez Aguilar, Pablo Alvarado, Salvador Díaz, Tomás Vinalay "Vina", Xavier Salinas, Yolanda Leal y Perla Jtt.

Nave Generadores | Sala Acristalada
servicioseducativos@conarte.org.mx | T. 81-2140-3000, ext. 3031 y 32
conarte.org.mx

CONARTE

UANL UNIVERSIDAD AUTÓNOMA DE NUEVO LEÓN · FAV FACULTAD DE ARTES VISUALES

NL CULTURA GOBIERNO DE IGUALDAD PARA TODAS LAS PERSONAS

ESCENA CONARTE

TEMPORADA DE TEATRO



YO NO SOY CHARLIE

O LA MELANCOLÍA DE UNA LENGUA EN FORMOL

De Bryan Vindas

Dirección: Bryan Jair

Te sumerge en un viaje crudo y surreal, donde la identidad, la masculinidad y la salud mental se enfrentan entre tragos y delirios.

Teatro de la Ciudad | Sala Experimental

Del 13 al 22 de noviembre

Viernes y sábados | 20:00 h

Domingos | 18:00 h

Costo $150 | Estudiantes, maestros e INAPAM $100 con credencial vigente (exclusivo en taquilla). Boletos en AREMA o en taquilla 1 hora antes de la función.

Para mayores de 18 años

PUESTAS EN ESCENA CONARTE



MARIPOSA MATUSALÉN

Unipersonal de Talina Garler
Codirección: Sinaí Sánchez
La Cuerva Producciones
Explora la herencia del dolor, la memoria familiar y la defensa ambiental a partir del asesinato de un guardaforestal en los bosques de Michoacán durante los años setenta.
Teatro de la Ciudad | Sala Experimental
Del 27 de noviembre al 6 de diciembre
Viernes y sábados | 20:00 h
Domingos | 18:00 h
Costo $150 | Estudiantes, maestros e INAPAM $100 con credencial vigente (exclusivo en taquilla). Boletos en AREMA o en taquilla 1 hora antes de la función.
Edad recomedada 12+

IDOS DE LA MENTE

De Luis Humberto Crosthwaite
Dirección: Alberto Ontiveros
Compañía: Gorguz Teatro
Narra el delirante ascenso y la caída de Ramón y Cornelio —íconos del sombrero texano inspirados en Los Relámpagos del Norte— a través de la amistad, la frontera y esa música norteña que nos salva de la soledad.
Teatro de la Ciudad | Sala Experimental
Del 5 al 7 de noviembre y
del 8 al 10 de diciembre | 20:00 h
Costo $150 | Estudiantes, maestros e INAPAM $100 con credencial vigente (exclusivo en taquilla). Boletos en AREMA o en taquilla 1 hora antes de la función.
Edad recomedada 12+



ESCENA CONARTE MÚSICA 2026

Dos noches con Brahms y Jorge Federico Osorio en su 75 Aniversario

Concierto No. 1 para piano y orquesta en re mayor, Op. 15.
Sinfonía No. 4 en mi menor, Op. 98

Orquesta Sinfónica de la Universidad Autónoma de Nuevo León, OSUANL
Dirección: Eduardo Diazmuñoz

A beneficio del Hospital Universitario Dr. José Eleuterio González

Jueves 26 de noviembre | 20:00 h

Localidades: $600, $300, $250 y $150
Boletos en AREMA
Para todo público

Teatro de la Ciudad | Gran Sala
Zuazua y Matamoros s/n, Centro, Monterrey, N.L.
conarte.org.mx



CONARTE · muchimusic · UANL · HU · CULTURA UANL · OSUANL Orquesta Sinfónica · NL CULTURA

ESCENA CONARTE MÚSICA 2026

Dos noches con Brahms y Jorge Federico Osorio en su 75 Aniversario

Concierto para piano y orquesta No. 2 en si bemol mayor, Op. 83.
Sinfonía No. 2 en re mayor, Op. 73

Orquesta Sinfónica de la Universidad Autónoma de Nuevo León, OSUANL
Dirección: Eduardo Diazmuñoz

A beneficio del Hospital Universitario Dr. José Eleuterio González

Jueves 3 de diciembre | 20:00 h

Localidades: $600, $300, $250 y $150
Boletos en AREMA
Para todo público

Teatro de la Ciudad | Gran Sala
Zuazua y Matamoros s/n, Centro, Monterrey, N.L.
conarte.org.mx



CONARTE · muchimusic · UANL · HU · CULTURA UANL · OSUANL Orquesta Sinfónica · NL CULTURA

CASA DE LA CULTURA DE NUEVO LEÓN



VISITAS Y TALLERES CON MEDIACIÓN

Organiza tu grupo escolar o de amigos y solicita tu visita en nuestro edificio histórico. Recorre las exposiciones, conoce el Museo del Ferrocarril, nuestra sala de cine, la biblioteca, sus espacios de lectura y además participa en un taller.

Casa de la Cultura de Nuevo León
Lunes a viernes | 9:00 a 17:00 h
Sábados (bajo reserva) | 10:00 y 12:00 h
Sin costo
Informes: T. 81-8374-3035, ext. 140
efavela@conarte.org.mx
Para todas las edades

VISITAS CON MEDIACIÓN

Mediadores de Casa de la Cultura
Servicio de visitas guiadas por la Casa de la Cultura de Nuevo León, en el que ofrecemos un recorrido por los espacios y las exposiciones que se encuentran vigentes, proyecciones de cine, actividades lúdicas y visita al Museo del Ferrocarril.

Casa de la Cultura de Nuevo León
Lunes a viernes | A partir de las 9:00 h
Sin costo
Informes: T. 81-8374-3035, ext 140
efavela@conarte.org.mx
Dirigidos a grupos, colectivos, asociaciones civiles e instituciones educativas.



LIBRERÍA CONARTE
CASA DE LA CULTURA DE NUEVO LEÓN

Es un foro para la distribución y difusión de las Ediciones CONARTE en donde se pueden realizar actividades culturales así como la exhibición y venta de libros.

Casa de la Cultura de Nuevo León
Martes a sábado | 10:00 a 18:00 h
Entrada libre



BIBLIOTECA
ALFREDO GRACIA VICENTE

Se busca que personas se acerquen a la lectura a través de los textos literarios, propiciando el conocimiento y la reflexión.

Casa de la Cultura de Nuevo León
Lunes a viernes | 10:00 a 17:00 h
Entrada libre



CINECLUB DE LA CASA DE LA CULTURA

Ciclo: Más allá de Bollywood:
Muestra del cine del sur de la India

Noviembre 2026



Manjummel Boys
(India, 2024, 135 min.)
Dirección: Chidambaram
Jueves 12 de noviembre | 19:00 h

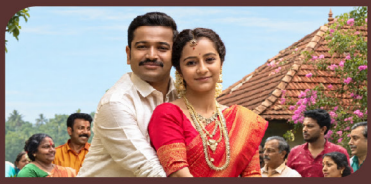

Jaya Jaya Jaya Jaya Hey
(India, 2022, 145 min.)
Dirección: Vipin Das
Jueves 19 de noviembre | 19:00 h



Kumbalangi Nights
(India, 2019, 135 min.)
Dirección: Madhu C. Narayanan
Jueves 26 de noviembre | 19:00 h



Aavesham
(India, 2024, 145 min.)
Dirección: Jithu Madhavan
Jueves 3 de diciembre | 19:00 h

Sin costo | Cupo limitado | Para todo público
Descubre la agenda completa en **conarte.org.mx**

Casa de la Cultura de Nuevo León | Sala Gabriel Figueroa
Av. Colón 400 Ote. Centro, Monterrey, N.L. | efavela@conarte.org.mx | 81-1192-8494
*Programación sujeta a cambios, revisa la cartelera en las redes de CONARTE.

CONARTE

NL CULTURA
GABINETE DE IGUALDAD PARA TODAS LAS PERSONAS

CASA DE LA CULTURA DE NUEVO LEÓN



VISITAS GUIADAS

Modera: Yasodari Sánchez

Te invitamos a descubrir la exposición "Sintonía Sonidera: Memorias de la Aguja y el Vinil" en un recorrido guiado por la propia artista.

Casa de la Cultura de Nuevo León
Septiembre 22
Octubre 20 y 27
Noviembre 10 y 17
Diciembre 1
Martes | 16:00 h
Sin costo
Cupo limitado | Previo registro
Informes: T. 81-1192-8494
efavela@conarte.org.mx
Para todo público



CLUB

ÓRBITAS

Modera: Sergio Zúñiga García

Espacio abierto y horizontal de diálogo y debate sobre temas actuales, sin necesidad de experiencia previa. Tema: Memes y libertad de expresión: ¿tenemos derecho a incomodar?

Casa de la Cultura de Nuevo León
Miércoles 25 de noviembre
19:00 a 21:00 h
Sin costo
Cupo limitado | Previo registro
Informes: T. 81-1192-8494
efavela@conarte.org.mx
Para todo público



CLUB

CRIMEN Y PELÍCULAS: CINE CRIMINOLÓGICO

Modera: Javier Lazcano

Explora y analiza el cine desde la criminología. Un espacio de diálogo sobre la conducta humana, la violencia, el delito y la sociedad a través de las películas. Analizaremos "Tucker & Dale vs Evil", Dir. Eli Craig, 2010.

Casa de la Cultura de Nuevo León
Viernes 27 de noviembre
19:00 a 21:00 h
Sin costo
Cupo limitado | Previo registro
Informes: T. 81-1192-8494
efavela@conarte.org.mx
Para todo público



TALLER

DESARROLLO DE PROYECTOS ARTÍSTICOS Y CULTURALES

Imparte: Zaida Luzelba

Se brindarán herramientas prácticas para diseñar, estructurar, gestionar y difundir talleres, con el objetivo de crear propuestas sostenibles y de mayor alcance.

Casa de la Cultura de Nuevo León
Viernes 27 de noviembre al
4 de diciembre | 18:30 a 20:00 h
Sin costo
Cupo limitado | Previo registro
Informes: T. 81-1192-8494
efavela@conarte.org.mx
Para mayores de 18 años



TALLER

PLUMAS DISIDENTES II

HISTORIAS LGBTQ+ DE MONTERREY

Imparte: Alejandro Bruna

Espacio seguro para la comunidad LGBTQ+ dedicado a la creación de literatura queer, explorando la identidad, el deseo y el territorio a través de la escritura y el diálogo.

Casa de la Cultura de Nuevo León
Del 10 de octubre al 12 de diciembre
Sábados | 10:00 a 13:00 h
Sin costo
Cupo limitado | Previo registro
Informes: T. 81-1192-8494
efavela@conarte.org.mx
Para mayores de 18 años



TALLER

CONECTÁNDONOS: ARTE, VIDA Y CULTURA

Moderan: Lourdes Padilla Galván y Sandra López Alanis

Descubre cómo el arte y la lectura impactan tu vida cotidiana. A través de ejercicios creativos y diálogo, exploraremos técnicas orientadas al bienestar personal y comunitario.

Casa de la Cultura de Nuevo León
Sábados 7 y 21 de noviembre
10:00 a 13:00 h
Sin costo
Cupo limitado | Previo registro
Informes: T. 81-1192-8494
efavela@conarte.org.mx
Para mayores de 18 años

CASA DE LA CULTURA DE NUEVO LEÓN

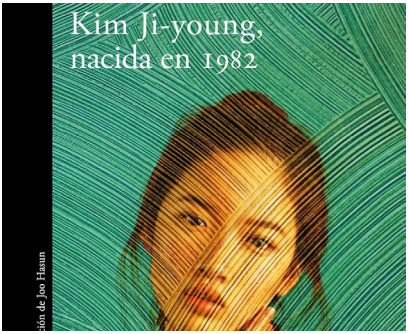

CÍRCULO DE LECTURA

VOCES INSUMISAS

Modera: Arisbel Ovalle

Espacio de reflexión colectiva desde la literatura feminista para debatir y cuestionar verdades a través de la narrativa, el ensayo y la ciencia ficción.

Casa de la Cultura de Nuevo León
Miércoles 25 de noviembre
19:00 a 21:00 h
Sin costo
Cupo limitado | Previo registro
Informes: T. 81-1192-8494
efavela@conarte.org.mx
Para todo público



CÍRCULO DE LECTURA

CUENTISTAS IMPRESCINDIBLES

Moderan: Dafne Barajas y Rodolfo Frías

Espacio abierto para comentar cuentos breves de autores reconocidos, de distintos géneros y épocas. Analizaremos: Selección de cuentos de Augusto Monterroso.

Casa de la Cultura de Nuevo León
Jueves 26 de noviembre
19:00 a 21:00 h
Sin costo
Cupo limitado | Previo registro
Informes: T. 81-1192-8494
efavela@conarte.org.mx
Para todo público

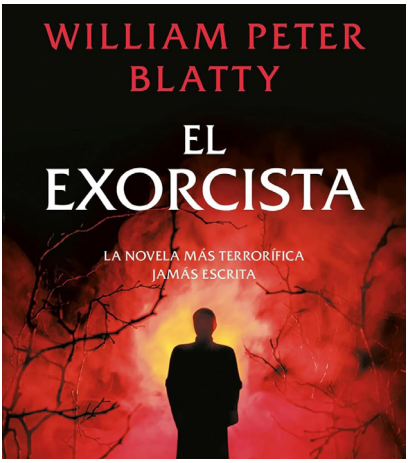

CÍRCULO DE LECTURA

LA TERMINAL

Moderador sorpresa

Espacio de encuentro para conversar y reflexionar sobre diversos géneros y autores de la literatura moderna.

Casa de la Cultura de Nuevo León
Viernes 27 de noviembre
19:00 a 21:00 h
Sin costo
Cupo limitado | Previo registro
Informes: T. 81-1192-8494
efavela@conarte.org.mx
Para todo público

Viernes de Pinta

Historias de la Revolución

Equipo de Mediación

Descubre las historias, personajes y símbolos de la Revolución Mexicana a través de un recorrido por el museo y actividades creativas.

Viernes 27 de noviembre 2026
9:30 a 12:30 h

Sin costo
Cupo limitado | Previa inscripción
Dirigido a infancia de 6 a 12 años



Museo de Historia Mexicana
Av.Colón 400 Ote, Centro, Monterrey, N.L.
efavela@conarte.org.mx | T. 81-1192-8494
conarte.org.mx

CONARTE

NL CULTURA
GABINETE DE IGUALDAD PARA TODAS LAS PERSONAS

ESPACIO DE SENSIBILIZACIÓN A LAS ARTES Y LA LECTURA

Visita este espacio lúdico e interactivo fundamentado en la aplicación interdisciplinaria de la lectura y las disciplinas artísticas.

Niños CONARTE
Espacio de sensibilización a la lectura y a las artes
Martes a domingo
9:00 a 19:00 h (Último ingreso 18:30 h)
Entrada libre | Cupo limitado
Dirigido a toda la familia





ESPACIO DE LECTURA

Visita el espacio de lectura con un acervo de más de 6 mil ejemplares de literatura infantil y juvenil.

Niños CONARTE - Espacio de lectura
Martes a domingo
9:00 a 19:00 h (Último ingreso 18:30 h)
Entrada libre | Cupo limitado
Dirigido a toda la familia
*Para subir a la plataforma es necesario portar calcetas

PRIMERA INFANCIA

ESPACIO LÚDICO

Área lúdica de libre exploración, con cojines, libros y otros recursos.

Niños CONARTE
Educación artística - Espacio Escénico
Martes a domingo | 9:00 a 19:00 h
(Último ingreso 18:30 h)
Entrada libre | Cupo limitado
Dirigido a primera infancia y familias

VISITAS CON PROGRAMACIÓN

Programa tu visita grupal a los espacios permanentes de sensibilización y el espacio de lectura. Vive una experiencia enriquecedora en un ambiente óptimo para explorar, aprender y crear a través del arte y la lectura.

Niños CONARTE
Martes a viernes | 9:00 a 16:00 h
Sin costo | Previa reservación
ninosconarte@conarte.org.mx
T. 81-2140-3000, ext. 3



TALLER

ENCUENTROS CREATIVOS

Imparte: Karla Ibarra

Explora la cultura de paz y expresa la importancia del respeto, la empatía y la colaboración a través de la pintura, la escultura y el muralismo.

Niños CONARTE
Del 18 de octubre al 22 de noviembre
Domingos | 11:00 a 13:00 h
Sin costo | Cupo limitado
ninosconarte@conarte.org.mx
T. 81-2140-3000, ext. 3
Dirigido a niñas y niños de 6 a 10 años

TALLER

ANIMALES FANTÁSTICOS

Imparte: Eliezer Blanco

Inspirado en relatos y leyendas de animales fantásticos. Mediante el dibujo, acuarela y escultura podrán explorar su creatividad.

Niños CONARTE
Del 17 al 26 de noviembre
Martes a jueves | 16:30 a 18:30 h
Sin costo
Cupo limitado | Previo registro
ninosconarte@conarte.org.mx
T. 81-2140-3000, ext. 3
Dirigido a niñas y niños de 6 a 10 años











Un, dos, tres por mí, ¡tercera llamada!
De las letras al escenario 2026

Del 14 de noviembre al 13 de diciembre

El mundo entero es un teatrito
Autoría y dirección: Orlando Tovar
Sábado 14 de noviembre | 15:00 y 17:00 h
Domingo 15 de noviembre | 15:00 y 17:00 h
Sábado 21 de noviembre | 17:00 h

Kingo Nonaka, el pequeño samurái
De Ana Lucía Ramírez y David Colorado
Dirección: Paulina de León
Sábado 21 de noviembre | 15:00 h
Domingo 22 de noviembre | 15:00 y 17:00 h
Domingo 29 de noviembre | 15:00 y 17:00 h

Guardianes de la memoria
De Pablo Luna
Dirección: Leticia Parra
Sábado 28 de noviembre | 15:00 y 17:00 h
Sábado 5 de diciembre | 15:00 y 17:00 h
Domingo 6 de diciembre | 15:00 h

A volar con Quetzi
Autoría y dirección: Dan Rodríguez
Domingo 6 de diciembre | 17:00 h
Sábado 12 de diciembre | 15:00 y 17:00 h
Domingo 13 de diciembre | 15:00 y 17:00 h

Sin costo | Cupo limitado
Dirigido a infancias de 6 a 12 años y sus acompañantes

Niños CONARTE
Parque Fundidora, acceso E-6
conarte.org.mx

CONARTE

NL CULTURA



TALLER

DANZA ESPAÑOLA Y FLAMENCO

Imparte: Alonso Real
Aprende a bailar sevillanas, conoce y disfruta la cultura y la música del flamenco.
Escuela Adolfo Prieto
Del 3 al 26 de noviembre
Martes y jueves | 18:30 a 20:00 h
Costo: $1,500
Cupo limitado | Previo registro
Informes e inscripciones:
Cel. 81-8188-6803 | T. 82-5103-0328
Para mayores de 18 años



TALLER

CREACIÓN DE ACTO DE DANZA AÉREA EN TELAS

Imparten: Patricio Botello y Alex Tierrablanca
Proceso de creación en danza aérea en telas: técnica, expresión corporal y musicalidad encaminadas a un espectáculo final.
Escuela Adolfo Prieto
Del 3 al 26 de noviembre
Martes y jueves | 19:00 a 20:30 h
Costo: $800
dinamoritmomimo@gmail.com
T. 81-2199-0060
Para mayores de 18 años



TALLER

PATRONAJE CONFECCIONADO

Imparte: Faldas
Programa de formación integral orientado al aprendizaje del trazado de moldes planos y la confección de prendas clave del guardarropa.
Escuela Adolfo Prieto
Del 4 de noviembre al 11 de diciembre
Miércoles y viernes | 18:00 a 21:00 h
Costo: $1,500
Cupo limitado | Previo registro
Informes e inscripciones:
wicca.couture@gmail.com
T. 81-1414-2666
Para mayores de 18 años



TALLER

EL ARTE DE TOCAR LAS CASTAÑUELAS

Imparte: Alonso Real
Si te gustaría aprender a tocar las castañuelas, aprovecha esta oportunidad para dominar la técnica básica mediante ejercicios de coordinación y estimulación cerebral.
Escuela Adolfo Prieto
Del 7 al 28 de noviembre
Sábados | 11:00 a 13:00 h
Costo: $1,500
Cupo limitado | Previo registro
Informes e inscripciones:
Cel. 81-8188-6803 | T. 82-5103-0328
Para mayores de 18 años



TALLER

DIARIO TEXTIL:

TALLER DE BORDADO Y PINTURA TEXTIL. NIVEL INICIAL

Imparte: Wicca Guajardo

Fusiona el bordado experimental con la pintura textil para explorar la narrativa visual a través del hilo y el color.

Escuela Adolfo Prieto

Del 7 de noviembre al 12 de diciembre
Sábados | 11:00 a 15:00 h

Costo: $1,300

Informes e inscripciones:
wicca.couture@gmail.com
T. 81-1414-2666
Para mayores de 18 años



TALLER

COSTURA Y UPCYCLING: TEXTURAS URBANAS

MÓDULO TRES: ALTERACIÓN DE PRENDA RECICLADA

Imparte: Wicca Guajardo

Programa práctico-teórico de nivel principiante e intermedio diseñado para profundizar en el supra-reciclaje textil y el diseño sostenible.

Escuela Adolfo Prieto

Del 24 de noviembre al 15 de diciembre
Martes a jueves | 18:00 a 21:00 h

Costo: $1,200

Informes e inscripciones:
wicca.couture@gmail.com
T. 81-1414-2666
Para mayores de 18 años

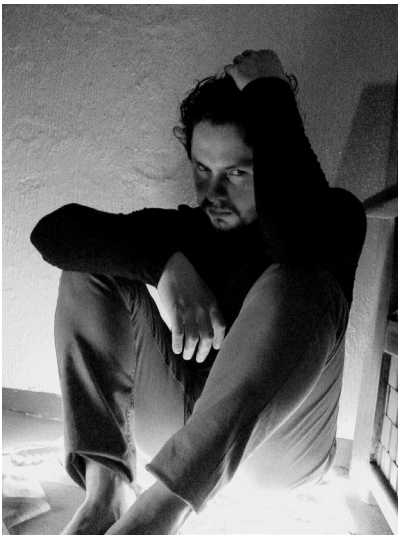

TALLER

CREACIÓN DRAMATÚRGICA SOBRE AUTOFICCIÓN

Imparte: Juan Pablo Cibrián

Explora la autoficción dramatúrgica mediante teoría, práctica y lecturas críticas para detonar tus proyectos teatrales. requiere conocimientos previos en escritura o dramaturgia.

Escuela Adolfo Prieto

Del 25 de noviembre al 5 de diciembre
Miércoles a viernes | 19:00 a 22:00 h
Sábados | 11:00 a 14:00 h

Sin costo

Cupo limitado | Previo registro
Informes: eap@conarte.org.mx
T. 81-2140-3000, ext. 1508
Para mayores de 18 años



CLASE MAESTRA

TRASCIENDE EL DUELO: DANZA CIRCULARES / SONOTERAPIA

Imparten: Héster Martínez y Aury Lejia

Danza, música y sonidos (gongs / cuencos) tibetanos / voz) creadas para relajar, gozar, sanar, armonizar el cuerpo y estar presente para encontrar la paz interior en el duelo.

Escuela Adolfo Prieto
Sábado 21 de noviembre
10:00 a 13:00 h
Costo: $650
Cupo limitado | Previo registro
Informes e inscripciones:
danzacircularesiroma@gmail.com
T. 81-1914-8709
Para mayores de 18 años

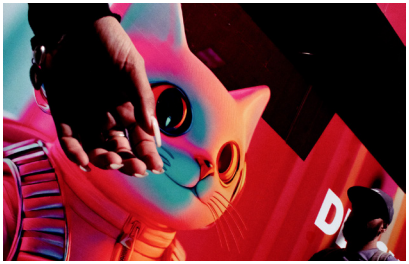

SEMINARIO

CIUDAD FORTUITA: SEMINARIO DE PRÁCTICAS CONTEMPORÁNEAS DE FOTOGRAFÍA DE CALLE

Imparte: Verónica Mar

Aproximación crítica y contemporánea al género fotográfico, entendiendo la práctica en el espacio público como base de un proceso artístico autoral.

Escuela Adolfo Prieto
Del 31 de octubre al 12 de diciembre
Jueves | 19:00 a 21:00 h
Sábados | 10:00 a 13:00 h
Costo total: $2,500
4 módulos (Corto por módulo: $700)
Informes e inscripciones:
hola@veronica-mar.com
Para mayores de 18 años



DIPLOMADO

INVESTIGACIÓN, ESPECIALIZACIÓN Y CREACIÓN ARTÍSTICA

Imparte: thomDíaz

Un programa de estudios diseñado como un espacio formativo para explorar nuevas vías de pensamientos, producción y desarrollo en las artes.

Escuela Adolfo Prieto | HUB
Del 21 de septiembre al 26 de noviembre
Lunes y jueves | 19:00 a 21:00 h
Sin costo
Cupo limitado | Previo registro
eap@conarte.org.mx
Para todo público

CLUB DE GRÁFICA Y GRABADO

Imparte: Elías Bueno Gómez
Aprende a realizar obras gráficas como una nueva forma de expresar y de difundir arte.
Escuela Adolfo Prieto
Lunes | 18:00 a 20:30 h
Sin costo | Previo registro
Informes: eap@conarte.org.mx
Para mayores de 18 años





CLUB CLAVE REGIA
CLUB DE DANZÓN JUVENIL

Imparte: Josué Ariel González Blanco
Propuesta que nace de la necesidad de acercar el danzón a nuevas generaciones.
Escuela Adolfo Prieto
Lunes y miércoles | 18:30 a 21:00 h
Sin costo | Previo registro
Informes: eap@conarte.org.mx
Para público de 18 a 35 años

CLUB DE LECTURA

Permite mayor protagonismo al lector ofreciendo al mismo ser parte de la obra e interactuar con los demás lectores.
Escuela Adolfo Prieto
Primer martes de cada mes
10:30 a 13:30 h
Sin costo | Previo registro
Informes: eap@conarte.org.mx
Para mayores de 18 años





CLUB AMIGOS DE LA PINTURA

Imparte: Blanca Estela Muñoz Ornelas
Actividad autogestiva para recreación y arte en pintura al óleo.
Escuela Adolfo Prieto
Martes | 10:00 a 14:00 h
Jueves | 15:00 a 19:00 h
Sin costo | Previo registro
Informes: eap@conarte.org.mx
Dirigido a adultos mayores

CLUB DE IMPROVISACIÓN
Imparte: José Luis Reyes Castillo
Práctica de improvisación teatral, que permite a los actores crear escenas y personajes al momento sin un guion previo.
Escuela Adolfo Prieto
Miércoles | 18:30 a 20:30 h
Sin costo | Previo registro
Informes: eap@conarte.org.mx
Para mayores de 18 años





CLUB DE FIGURA HUMANA
Imparte: Agustín Segundo
Continúa con la tradición de esta práctica que ha sido vital para los movimientos artísticos en la historia del arte.
Escuela Adolfo Prieto
Viernes | 19:00 a 22:00 h
Sin costo | Previo registro
Informes: eap@conarte.org.mx
Para mayores de 18 años

CLUB DE BAILE LATINO
Imparte: Beatriz Aguirre López
Practicaremos piezas suaves de bajo impacto para mantener tu cuerpo y espíritu en equilibrio.
Escuela Adolfo Prieto
Viernes | 11:00 a 13:00 h
Sin costo | Previo registro
Informes: eap@conarte.org.mx
Dirigido a adultos mayores y personas con movilidad limitada





CLUB DE CORO DE MÚSICA SACRA
Coordina: Keyla Campa
Entrenamiento vocal para mejorar la técnica y la afinación con un repertorio de música religiosa.
Escuela Adolfo Prieto
Sábados | 14:00 a 16:00 h
Sin costo | Previo registro
Informes: eap@conarte.org.mx
Para 18+ y adultos mayores

Viernes de Pinta

Historias de la Revolución

CONARTE y Museo de Historia Mexicana

Descubre las historias, personajes y símbolos de la Revolución Mexicana a través de un recorrido por el museo y actividades creativas.

Viernes 27 de noviembre 2026
9:30 a 12:30 h

Sin costo
Cupo limitado | Previa inscripción
Dirigido a infancia de 6 a 12 años

Museo de Historia Mexicana
Dr. José Ma. Coss 445, Centro, Mty., N.L.
Informes: T. 81-2140-3000, ext. 3031 y 3032
servicioseducativos@conarte.org.mx
conarte.org.mx



CONARTE

MUSEO DE HISTORIA MEXICANA

NL CULTURA

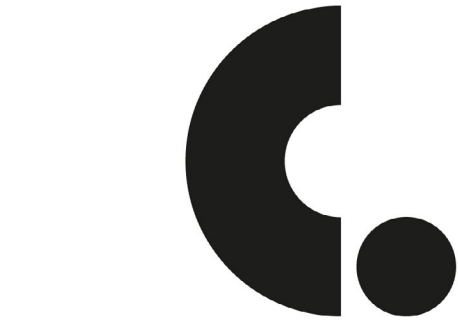

CONARTE



